



医疗器械制造展



国际智慧健康展



应急救援展



康复及个人健康展



国际养老展



家用医疗展



宠物健康展

第90届中国国际医疗器械（秋季）博览会
第37届中国国际医疗器械设计与制造技术（秋季）展览会
2024国际智慧健康（秋季）展览会
2024国际应急、安防及救援技术装备（秋季）博览会
2024中国国际康复及个人健康（秋季）博览会
2024中国国际养老福祉及护理用品（秋季）博览会
2024中国国际家用医疗用品（秋季）展览会
2024国际宠物健康（秋季）展览会

参 展 商 手 册

2024.10.12-15

深圳国际会展中心（宝安区）

尊敬的参展商：

欢迎参加第90届中国国际医疗器械（秋季）博览会、第37届中国国际医疗器械设计与制造技术（秋季）展览会、2024国际智慧健康（秋季）展览会、2024国际应急、安防及救援技术装备（秋季）博览会、2024中国国际康复及个人健康（秋季）博览会、2024中国国际养老福祉及护理用品（秋季）博览会、2024中国国际家用医疗用品（秋季）展览会、2024国际宠物健康（秋季）展览会

为了有效的协助您完成筹展工作，我们编写了这本《参展商手册》。请务必仔细阅读本手册，了解其中的服务信息，建议您在整个展览期间携带本指南以便参阅。

我们衷心感谢您大力支持与合作，期待与您相聚深圳。

如有任何疑问，欢迎致电主办方、相关销售负责人，并祝贵公司展出成功！

国药励展展览有限责任公司 医疗器械项目

中国北京市朝阳区新源南路 1-3 号，平安国际金融中心 B 座 15 层，100027

项目网站 [http: //www. cmef. com. cn](http://www.cmef.com.cn);

公司网站 [http: //www. reed-sinopharm. com](http://www.reed-sinopharm.com)



国药励展
Reed Sinopharm
Exhibitions

目录

PART A	3
总则	3
【1 展会服务联系表】	4
【2 展会概况】	5
【2.1 展会基本信息】	5
【2.2 展会日程】	5
【2.3 展商报到】	6
【2.4 媒体中心】	6
【2.5 展会保险】	6
【3 展馆周边信息】	8
PART B	9
线上填报/特装报馆/物流指南	9
【4 线上填报相关】	10
【4.1 会刊提交】	10
【4.2 展商证申请】	11
【4.3 展商活动报备】	11
【5 展台搭建与施工】	12
【5.1 标准展台装修及楣板登记】	12
【5.2 特装展台装修】	16
【6 展品运输指南及服务报价】	20
【6.1 高锐（上海）国际物流有限公司 运输指南】	20
【6.2 纵连物流（广州）有限公司 运输指南】	26
PART C	32
展会管理规章制度	32
【7 展品展位相关信息】	33
【7.1 参展展品资格审定】	33
【7.2 新产品展示证】	33
【7.3 展位管理】	33
【7.4 展台搭建与施工】	34
【8 施工管理规定处罚办法】	41
【9 进出馆凭证（重要！）】	54
【10 用电安全管理】	55
【11 布展加班管理】	55
【12 包装箱存放】	56
【13 展位清洁】	56
【14 促销及发放宣传品】	56
【15 危险品】	56
【16 安全须知】	57
【17 展场广播】	57
【18 摄影及拍照】	57
【20 文明参展规定】	58
【20.1 知识产权】	58
【20.2 展会噪音管理规定】	59
【20.3 保险和责任】	60
特装推荐搭建商名录	62

PART A

总则

【1 展会服务联系表】

酒店预订
国药励展展览有限责任公司 事务部 联系人：陈媛媛 女士 电话：010-84556588 邮箱： yuanyuan.chen@reedsinopharm.com QQ：63927476
特装展台搭建管理
国药励展展览有限责任公司 安全与运营部 联系人：王晓鹏 先生 电话：010-84556563 手机：13801239506 传真：010-62033210 邮箱： xiaopeng.wang@reedsinopharm.com
主场搭建商
北京东方美景展览有限公司 联系人：冀建勇 先生 电话：18500428235 010-84662797 传真：010-84662670 邮箱： cmef@bjome.com.cn
主场物流商①（8/10/12/14/16 号馆）
高锐（上海）国际物流有限公司 联系人：莫国兴 先生/孔碧兰 女士 电话：181 2273 5459/181 0273 4959 邮箱： david.mo@top-trans.com.cn bella.kong@top-trans.com.cn
主场物流商②（6/9/11/13/15 号馆）
纵连物流（广州）有限公司 联系人：李攀 先生/席晓亚 先生 电话：136 6822 3850/150 3212 0684 邮箱： lip@ues-scm.com xixy@ues-scm.com

【2 展会概况】

【2.1 展会基本信息】

展会名称：

- 第 90 届中国国际医疗器械（秋季）博览会
- 第 37 届中国国际医疗器械设计与制造技术（秋季）展览会
- 2024 国际智慧健康（秋季）展览会
- 2024 国际应急、安防及救援技术装备（秋季）博览会
- 2024 中国国际康复及个人健康（秋季）博览会
- 2024 中国国际养老福祉及护理用品（秋季）博览会
- 2024 中国国际家用医疗用品（秋季）展览会
- 2024 国际宠物健康（秋季）展览会

展会时间：

2024 年 10 月 12 日-15 日

展会地点：

深圳国际会展中心（宝安区） 广东省深圳市宝安区福海街道展城路 1 号

【2.2 展会日程】

事项	场馆	日期	
特装展台搭建	12/13/14 号馆	10 月 8 日-10 月 11 日	9:00-17:00
	8/9/10/11/15/16 号馆	10 月 9 日-10 月 11 日	9:00-17:00
布展	全馆	10 月 10 日-10 月 11 日	9:30-17:00
展商报到处 (含国际展商)	南登录厅	10 月 10 日	9:00-18:00
		10 月 11 日	8:30-18:00
展期	展商	10 月 12 日-14 日	8:30-17:00
		10 月 15 日	8:30-16:00
	观众	10 月 12 日-14 日	9:00-17:00
		10 月 15 日	9:00-16:00
撤展	全馆	10 月 15 日 16:00-22:00	

■展览现场将提供常规的保安服务，建议展商在自己的展台内设立可用锁闭的储藏间，并且在展会闭馆后锁闭，并将贵重物品妥善保管。

■所有展品、展台结构及垃圾要求在 2024 年 10 月 15 日 22:00 前清除。（搭建垃圾由搭建商自行理走）

【2.3 展商报到】

本次展会采用线上报到模式，具体形式如下。

1. 关注微信公众号【cmefservice】；
2. 点击线上报到，输入账号密码（展前由主办方统一提供），显示报到物资及核销二维码；
3. 报到日至报到处核销。



【2.4 媒体中心】

展会期间媒体中心将面向展商及媒体开放。如您有任何新闻和宣传资料，请及时提供给新闻中心，以便展会通讯及新闻稿件中能及时刊登贵公司的信息。

联系人：朱凯源 先生 电话：010-84556615 Email: kaiyuan.zhu@reedsinopharm.com

【2.5 展会保险】

展会主办方建议参展商对自己的展品或其他贵重物品进行投保，以防失窃、丢失或包括火灾等引起的各种损失。参展商和搭建商还应为自己展台中的工作人员及观众投保展会责任险。主办方将与有关部分采取周密的保安防范措施以确保展会顺利进行。

【2.6 展区分布】

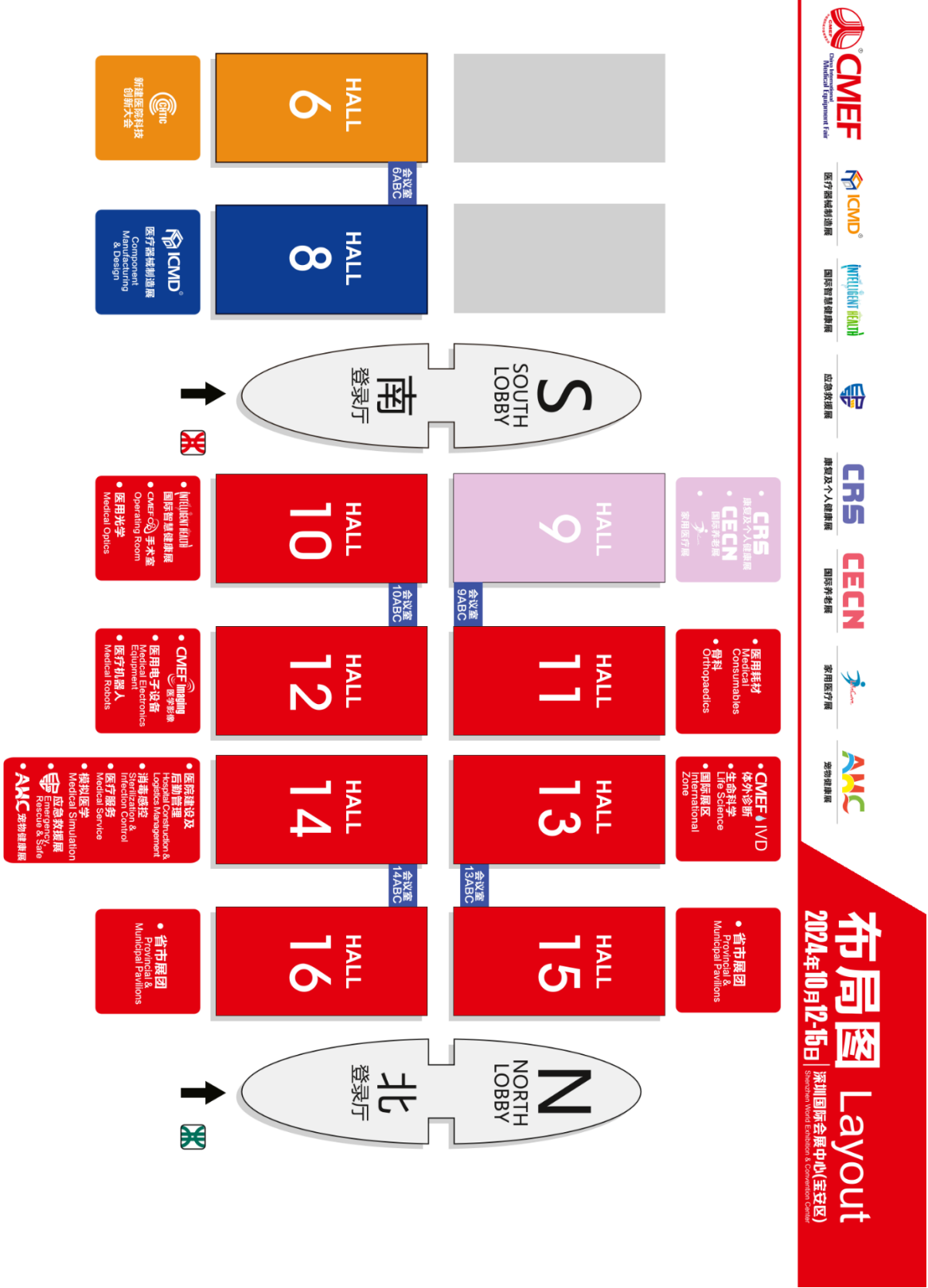

【3 展馆周边信息】

免责声明：“展馆周边信息”内容来源于网络及其他公共渠道，内容仅供参考，国药励展不承担信息准确无误。

周边银行

◆ 中国建设银行（桥和路德金花园 2 号楼 1 层 120 号）、中国农业银行（桥和路 315 号德金财富广场 1 楼 19-21 号铺 2 楼 208 铺）、中国银行（桥和路 313-1 号）、中国邮政储蓄银行（凤塘大道 2 号第 1 幢）、华夏银行（福园一路 38 号深圳德金会展国际酒店一楼）

周边交通

- ◆ 地铁线路：地铁 12 号线、20 号线直通展馆南、北登录大厅，可快速往返深圳市区及机场。
- ◆ 航空：展馆位于深圳宝安国际机场以北，距深圳机场 T3 航站楼约 7km，距 T4 枢纽仅 3km，毗邻香港机场。
- ◆ 水路：临近福永码头，由福永码头乘船前往香港机场只需 40 分钟。
- ◆ 城轨：穗莞深城轨“福海西站”距展馆 1km。
- ◆ 穿梭巴士：配备智慧公交，接驳地铁 11 号线塘尾站和机场，在展馆和周边的地铁站、巴士场站、商业中心区、酒店等地往返。
- ◆ 高速：紧临沿江高速，经由“国际会展中心”和“福海”两个收费站可直通展馆。



PART B

线上填报/特装报馆/ 物流指南

本手册为参展商提供了一整套服务表格，分为必填和选填两部分内容。

请您务必在规定截止日期前填写完整，否则将不能保证您得到相应的服务，您可以根据自身需要选择相关服务。

【4 线上填报相关】

主办方为方便众参展商提交相关服务表格，特开通展商中心系统，其中包含了此处所有的服务表格，供参展商在线填写。本系统采用一公司一用户名制度，故请妥善保管相关用户名、密码信息，如有任何疑问请与销售人员联系。

项目	截止时间
会刊提交	9月16日
展商证申请	9月16日
展商活动报备	9月27日
特装报馆	9月12日
楣板登记	9月19日

【4.1 会刊提交】

1. 登录 <https://tianbao.cmef.com.cn/exhibition/login/alogin> 进行填报。
2. 请务必严格遵守字数限制，主办方保留修改企业/展品介绍的权力，以使其符合会刊印刷的标准格式，所作删改恕不另行通知。
3. **请在截止日期前完成会刊提交。**

EXHIBITION CENTER
展商中心

首页

参展

会刊提交

展商证申请

楣板信息

确认发票

车证申请

下载中心

采买咨询

我的云店

企业中心

参展 / 会刊提交

截止时间:2024年9月16日

第90届中国国际医疗器械(秋季)博览会

Logo:

图片尺寸: 200*200px

图片尺寸: 120*120px

图片尺寸: 30*30px

更改Logo

(图片要求: 2M以下的jpg或png, 建议尺寸120*120px)

公司名称:

展位号:

* 公司英文名:

【4.2 展商证申请】

1. 登录 <https://tianbao.cmef.com.cn/exhibition/login/alogin> 进行填报。
2. 主办方将一次性导出展商数据进项展商证制作，**请在截止日期前完成展商证申请。**



【4.3 展商活动报备】

1. 登录 <https://tianbao.cmef.com.cn/exhibition/login/alogin> 进行填报。
2. 大会为参会企业提供产品展示、学术交流等活动的展示平台,请务必严格遵守【文明参展规定】,因违反规定对参展企业所造成的损失,主办方概不负责。
3. **请在截止日期前完成活动报备。**



【5 展台搭建与施工】

【5.1 标准展台装修及楣板登记】

1. 大会为参展商提供标准展位，展出面积 $3\text{m} \times 3\text{m}$ 。

标准展位包含以下项目内容：

楣板：参展商中/英文名称及展位号码。
围板：展位由铝质支架及三面白色围板（ $2.5 \times 3\text{m}$ ）组成；角位展位有两面围板及公司名称楣板（楣板尺寸： $3 \times 0.3\text{m}$ ）。
展具：一张咨询桌（白色， $1\text{m} \times 0.5\text{m} \times 0.75\text{m}$ ）、一张圆桌、折椅四把、一个垃圾桶、地毯（灰色）
电器：一个 500W 单相电源插座（根据展馆规定，此电源插座只能用于手机、笔记本等，不能用于照明灯具、不能用于大设备用电）；四支射灯（白色，60W）。
*参展商必须保持所有租用物品完整无缺。如有损坏，必须负责赔偿。
*其他设备，如特别装饰、额外照明、展具或家私等，须另付费用，请用附页之表格申请租订。

2. 楣板填报方式：

登录 <https://tianbao.cmef.com.cn/exhibition/login/alogin> 进行填报。

请在截止日期前完成填报。

EXHIBITION CENTER
展商中心

首页

参展

会刊提交

展商证申请

楣板信息

确认发票

车证申请

下载中心

采买咨询

我的云店

企业中心

参展 / 楣板信息

截止时间:2024年9月19日

第90届中国国际医疗器械(秋季)博览会

* 展区:

* 展位号:

* 公司中文名:

* 公司英文名:

保存

标准展位示意图如下：

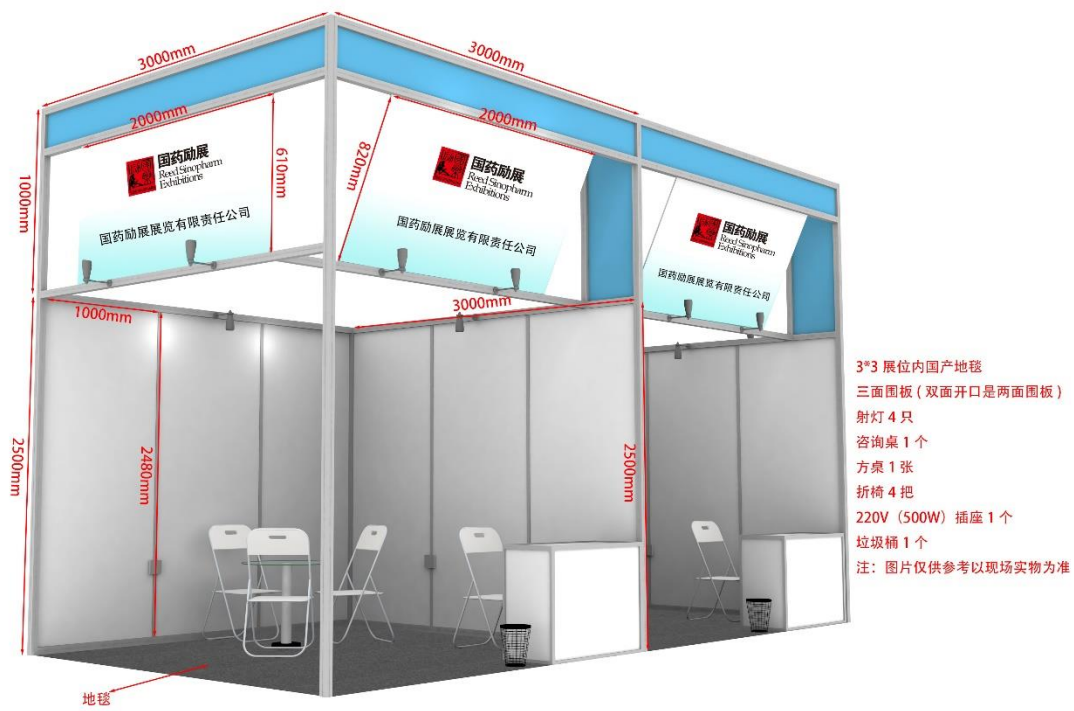

【增租家具申请表（截止时间：2024 年 9 月 12 日）】

			
A01 白折椅	A02 黑皮椅	A03 铝合金方台	A04 吧椅
			
A05 方桌 650×650×680 mm	A06 圆桌 直径 800mm	B01 咨询台 974×475×760mm	B02 锁柜 974×475×760mm
			
B03 角柜 475×475×760 mm	B04 支架台板 990×300 mm	B05 高低展柜 1000×500×750 mm	B06 高玻璃展柜 974×475×2500mm
			
B07 资料架	C02 射灯	C05 液晶电视	C06 立式饮水机

- 图片仅供参考，样式及尺寸以现场实物为准
- 更多需求请致电北京东方美景展览有限公司

- 需要增租家具的参展商请填写此表，并于 2024 年 9 月 12 日前提交给大会主场搭建服务商-北京东方美景展览有限公司
- 所有订单款到生效

编号	名称	规格	展前预定价格	预 定	单位	备注
A01	白折椅		40.00		把	只接受展前预定
A02	黑皮椅		80.00		把	只接受展前预定
A03	铝合金方		150.00		张	只接受展前预定
A04	吧椅		120.00		把	只接受展前预定
A05	方桌	650×650×680mm	160.00		张	只接受展前预定
A06	圆桌	直径 800mm	180.00		张	只接受展前预定
B01	咨询台	974×475mm×760mm	200.00		张	只接受展前预定
B02	锁柜	974×475mm×760mm	260.00		张	只接受展前预定
B03	角柜	475×475×760mm	120.00		张	只接受展前预定
B04	支架台板	990×300mm	60.00		块	只接受展前预定
B05	高低展柜	1000×500×750 mm	400.00		个	只接受展前预定
B06	高玻璃展	974×475×2500mm	450.00		个	只接受展前预定
B07	资料架		100.00		个	只接受展前预定
C01	日光灯管	40W	120.00		盏	只接受展前预定
C02	射灯	60W	120.00		盏	只接受展前预定
C03	插线板		80.00		个	只接受展前预定
C04	液晶电视	32 “	1000.00		台	只接受展前预定
C05	液晶电视	42 “	2200.00		台	只接受展前预定
C06	立式饮水	带 1 桶水	300.00		台	只接受展前预定

特别推荐，组合优惠套装

S01	桌椅套装	1 玻璃圆桌，2 把白折椅	220.00		套	只接受展前预定
S02	桌椅套装	1 玻璃圆桌，2 把黑皮椅	280.00		套	只接受展前预定
S03	桌椅套装	1 玻璃圆桌，4 把黑皮椅	420.00		套	只接受展前预定
S04	展柜套装	1 低玻璃展柜，1 咨询台	480.00		套	只接受展前预定

共计

元

发票抬头：

参展商名称：			展位编号：		
地址/邮箱：					
联系人：	手机：	电话：	传真：		

增租家具联系单位

北京东方美景展览有限公司
北京市朝阳区惠新东街 8 号 2 号 2 号楼（设计大厦）九层
联系人：宋秋林
电话：010-84662965
电子信箱：cmef@bjome.com.cn

展商名称（盖章）：

授权签字：

年 月 日

【5.2 特装展台装修】

【特装展台申报及布展流程】

重要提示：

- 1、参展商须选择特装推荐搭建商名录里的搭建单位。
- 2、因展商自身原因，选择名录以外的搭建单位，须报备主办方签订安全保证书，遵守手册要求提交正规报馆文件，按照手册服务价格双倍标准缴纳管理费和电费。
- 3、搭建商必须为施工人员购买保险，保额每人每次事故赔偿不低于 200 万元。
- 4、展台因搭建原因出现的损失（包括但不限于搭建隐患、消防隐患、环境污染等），由搭建商与参展商按照合同约定协商解决。
- 5、参展商与搭建商现场产生的纠纷（包括但不限于知识产权、合同纠纷、劳资纠纷等）由双方协商解决。

高度大于等于 4.5 米的单层展台及二层展台，参展商、搭建商可自行选择专业机构审图，所有结构图纸必须有一级注册结构工程师签章确认，并附此注册结构工程师资质证明复印件。审图与管理费、定电、均发送给王晓鹏先生审阅（xiaopeng.wang@reedsinopharm.com）。

流程如下：

特装展台展前申报流程(CMEF)

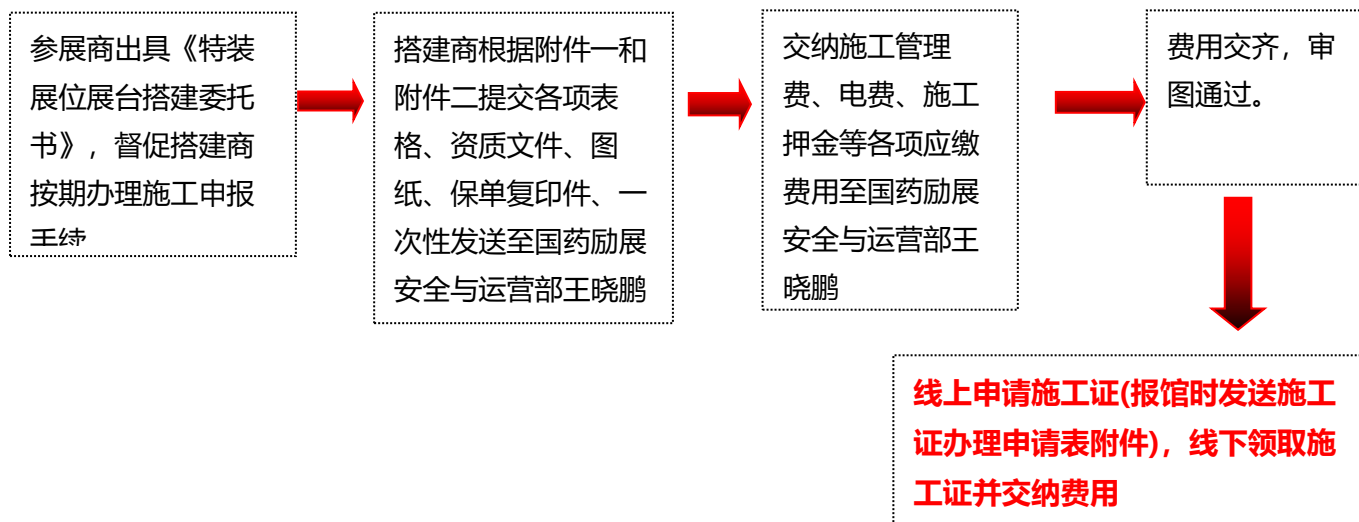

附件一、所有特装搭建商办理申报手续需提交的文件清单：

序号	表格名称	备注		提交方	
		盖章	原件	参展商	搭建商
01	特装展位展台搭建委托书	√	√	√	√
02	特装展台施工单位确认及用电申报表	√			√
03	特装展台施工安全责任书	√	√		√
04	特装展台吊点使用手册	√	√		√
05	施工单位营业执照复印件	√	√		√
06	特种作业人员（电工）技术证书复印件	√	√		√
07	展台设计图纸	√	√		√
08	展台图纸审核文件	√	√		√
09	展台和工人保险				√

附件二、展台设计图纸具体要求

图纸清单	图纸要求	提交介质
效果图	需正面图、侧面图、俯视图	提交电子文件至：国药励展王晓鹏先生 xiaopeng.wang@reedsinopharm.com
平面图	需用米字格标注尺寸，二层结构需要单独出底层平面图和上层平面图，均需标注尺寸。	
立面图	需用米字格标注尺寸	
施工图	需标注详细尺寸及搭建使用材质，展台规划说明书及搭建材料技术数据,材料明细清单	
剖面图	整体结构效果拆分、链接节点、支撑点位需标注支撑重心、位置、钢管（尺寸厚度）是否上下贯穿、是否有底盘(尺寸厚度)。	
电路和配电箱图	展位配电平面图和配电系统图。 1. 注明用电性质、用电总功率、总开关和各级保护开关的额定电流和电压等级； 2. 注明用电器的种类、规格、数量、功率；注明必须配置的漏电保护器（不大于 30mA）和断路保护器的规格、型号；	

	3. 注明所选用电线（缆）材料的型号、规格； 4. 注明准确展位总配电箱位置和各类用电器安装位置； 5. 注明电气线路敷设方式（主线路必须穿管）； 6. 注明展示用舞台调光设备和扩音设备的用电峰值电流	
钢结构图	1. 需要标注：方形钢管、工字钢、槽钢还是角钢（型号、尺寸 mm） 2. 对接焊缝质量等级为二级，角焊缝质量等级为三级，；图中未注明的焊缝一律满焊。 3. 螺栓连接需用 10.9S 级高强度螺栓。 4. 相结构设计、相关搭建材料计算数据、承重、稳定性、强度上需符合国家相关标准。 5. 支撑点位需标注支撑重心、位置、钢管(尺寸厚度)是否上下贯穿、是否有底盘(尺寸厚度)。	
消防图	灭火器配备位置、数量、疏散出口标识	
恒 载 图 (限 二 层 结构)	活载，风载，静载计算数据及结构图 结构计算书（加盖国家一级注册结构工程师章及审核单位图章）	

特装展台现场布展流程：

搭建商到达展馆后，将布展车辆停入大会指定停车处		
<div>↓</div>		
展前申报并已办齐所有手续的	展前申报但未办齐所有手续的	展前未申报的
<div>↓</div>	<div>↓</div>	<div>↓</div>
按规定时间进场搭建	至现场报到处补齐应办手续	至现场报到处进行现场申报
	<div>↓</div>	
	按照现场管理价格缴纳费用	
<div>↓</div>		
线上申请办证线下领取施工证、车证		
<div>↓</div>		
布展车辆凭车证进入卸货平台、施工人员佩戴安全帽，凭施工证入场施工		

鉴于现场报到人员过多，为保证尽快进场，请务必将所有申报手续于展前规定时间内办理完毕。

！ 重要！

以下部分为特装展位搭建商及参展商填写，请按照各表格要求进行填写，并于 2024 年 9 月 12 日前将原件提交给大会主办方国药励展王晓鹏先生处：

电话：010-84556563，Email：xiaopeng.wang@reedsinopharm.com

特装展位展台搭建委托书（必填）



特装展位施工用电申报表（必填）



特装展台施工安全责任书（必填）



特装展台吊点使用手册（选填）



【6 展品运输指南及服务报价】

本次展会指定物流服务商为【高锐（上海）国际物流有限公司】及【纵连物流（广州）有限公司】，请展商根据自身所属展馆联系对应物流商。

8、10、12、14、16 号馆指定物流商为高锐（上海）国际物流有限公司。

6、9、11、13、15 号馆指定物流商为纵连物流（广州）有限公司。

【6.1 高锐（上海）国际物流有限公司 运输指南】

尊敬的参展商：

高锐（上海）国际物流有限公司已经被主办方委托为本次展会的主场运输代理，负责此次展会的运输服务、现场操作及展品清关。

公司地址：上海市黄浦区新桥路 68 号新桥大厦 1507 室

境内展品 联系人：

莫国兴 先生

手机：181 2273 5459

电邮：david.mo@top-trans.com.cn

孔碧兰 女士

手机：181 0273 4959

电邮：bella.kong@top-trans.com.cn

境外展品联系人

詹翠荣 女士

手机：151 0202 6019

电邮：annie.zhan@top-trans.com.cn

聂晶 先生

手机：138 1872 1467

电邮：anthony.nie@top-trans.com.cn

高锐（上海）国际物流有限公司

谨呈

附：

境内展品运输指南

境内展品运输委托书——附件 I

运输标签——附件 II

境内展品运输指南

日程安排

收货期限	
A. 货物直接运抵展馆门口	请安排展品于展会指定布展期间运抵展馆门口
B. 货物直接运抵集结仓库	2024 年 10 月 10 日前
单证提供期限	
境内展品运输委托单	2024 年 9 月 23 日前
相关托运单	预定抵达深圳前 5 个工作日
来程费用付清期限	2024 年 9 月 28 日前

收货人信息

接货方式 A

收货人为参展公司，联系方式须为参展商布展负责人的信息。

邮寄地址：深圳国际会展中心 广东省深圳市宝安区福海街道展城路 1 号

接货方式 B

收货人：高锐(上海)国际物流有限公司

仓库地址：莫国兴先生 18122735459 / 孔碧兰女士 18102734959

入仓时间：2024 年 10 月 8 日-10 月 10 日下午 17 点前（**请有需求的展商务必于此日期内到货，如展品未在此时间内到达仓库，我司将有权拒收。**）

注：参展商如有货物需入仓库，应于发货日前至少 5 个工作日联系我司莫国兴先生 18122735459 /孔碧兰女士 18102734959。并凭我司发的进仓通知单入相关仓库。

运输办法

为保证对参展商的服务质量，**维护现场操作有序，请参展商发货前务必填妥《境内展品运输委托单》（见附件 I），并按照本运输指南中的日程于 2024 年 9 月 23 日前 回传至我司。**

运输标签已提供（见附件 II）。请填全其中的全部内容，并在每件货物外包装明显位置上最少加贴 2 张标签，方可发货。

发货前参展商未与我司联系、展品无运输标签，我司均可拒绝收货。

回程展品在展会结束后，且已包装完毕后，与我司现场工作人员填写回运委托单，并现场丈量实际货物尺寸，确认费用后进行操作。

国内展品服务及费率

一、来程（特殊、危险展品价格另议）

● 接货方式 A（从 展馆门口 至 展台）

在展馆指定卸货区接收展品，卸货，在场内分派展品至各展台。

基本服务费	人民币 80.00/立方米 或 1,000 公斤（二者择高计收）
每次最低收费	人民币 80.00/运次/展商

● 接货方式 B（从深圳仓库 至 展馆）

单证处理，深圳仓库卸车，临时仓储，将展品自该仓库运至展馆。

基本服务费	人民币 300.00/立方米 或 1,000 公斤（二者择高计收）
每次最低收费	人民币 300.00/运次/展商

● 接货方式 C（从 深圳市各提货处 代办提货手续）

从火车、汽车站、深圳宝安国际机场提货至深圳仓库、临时仓储，以及从深圳仓库至展馆；

基本服务费	人民币 350.00/100 公斤
每次最低收费	人民币 700.00/200 公斤/运次/展商

注：机场、码头等提货点产生的费用实报实销。

● 现场操作

协助开箱，展品安放就位（不包括组装及第二次定位），运送空包装箱及包装材料到展场户外堆放处。

基本服务费	人民币 50.00/立方米 或 1,000 公斤（二者择高计收）
每次最低收费	人民币 50.00/运次/展商

二、回程（特殊、危险展品价格另议）

服务内容及费率同来程（第一项）

三、超限展品收费标准

以上费率适用于单件展品尺码不超过：长=5.00 米，宽=2.30 米，高=2.50 米

凡有展品单件尺寸任何一项超出上述尺码或重量超过 3 吨的展商，将加收如下附加费，并须事先联系我司。

个 别 包 装 箱				附 加 费 率		
长 度 (或以上)	宽 度 (或以上)	高 度 (或以上)	重 量 (或以上)	超越 任何一项	超越 任何二项	超越 任何三项
5 米	2.3 米	2.5 米	3 吨	10%	20%	30%
7 米	2.5 米	3.0 米	5 吨	10%	20%	40%
12 米	2.5 米	3.0 米	10 吨	-----另 议-----		

四、深圳仓储费

展品抵达深圳仓库后的仓储费	人民币 8.00/立方米/天
空箱堆放费	人民币 10.00/立方米/天 (最低 1 立方米起)

五、租用机力收费标准(立起, 放倒, 特殊组装及二次移位)

● 叉车及司机

3 吨叉车	人民币 160.00/2 小时 (最低收费 2 小时)
5 吨叉车	人民币 260.00/2 小时 (最低收费 2 小时)
吊机组装或装卸	费用另议
上述机力最低收费为 2 小时, 超过部分不足 2 小时按 2 小时计算 (加班费另议)	

● 板车现场租赁费

板车 / 手推车现场租赁费	人民币 30.00 元/小时 (最低收费 30.00 元/小时) (须持有效证件及押金人民币 500.00 元/辆)
---------------	---

备注:

1. 上述报价适用于国内展商的国内货物, 不含保险, 展馆加班费等或如有任何上述未提及之收费, 将再另行报价。
2. 在空运计算运费之中, 展品重量与体积比为1000公斤: 6立方米(二者择高计收)。在铁路运输计算运费之中, 展品重量与体积比为1000公斤: 3立方米(二者择高计收)。
3. 特别提示: 由展馆颁布的管理规定, 参展商或非指定运输商, 不得任意安排吊机及其他相关的起重工具进入展馆操作, 由此引起的任何损失或责任均由参展商自行承担。
4. 以上报价适用于一般物品, 我司将向参展商收取操作特殊物品, 如危险物品、温控物品、贵货等的附加费。危险物品的定义, 请参照运单上承运商根据IMDG Code (International Maritime Dangerous Goods Code, 适用于海运货) 或国际航空运输协会(IATA)的危险物品条例(适用于空运货)发出的声明。
5. 为保证对参展商的服务质量, 维护现场操作有序, 请参展商发货前务必填妥《境内展品运输委托单》(见附件I), 并按照本运输指南中的日程安排回传至我司。如果由于未能事先预告, 或不能提供准确资料造成展品驳运/现场搬运无法正常进行, 我司不能保证能即刻安排卸货、就位, 由此产生的一切责任我司概不承担, 且需加收50%操作加急费。
6. 展品如需用吊机在车上装卸, 请提前通知及费用另议。封闭车厢掏箱需加收掏箱费, 费用备案。
7. 参展商自用汽车运输, 请考虑到深圳市区对外地车辆的行驶时间限制, 以做好准备工作。
8. 若超过规定的工作时间(具体工作时间以主办单位规定为准), 请参展商自行向场馆方或主办单位申请加班, 同时我司需要另收取额外30%的加班服务费
9. 任何上述以外的服务报价, 请向我司索取。
10. 根据国家财政部和国家税务总局2013年5月24日发布的《关于在全国开展交通运输业和部分现代服务业营业税改征增值税试点税收政策的通知》(即《财税[2013] 37号》)的规定, 营改增试点将推广至全国范围的国际货运代理/物流业和部分现代服务业, 现有已实行营改增的地区, 原规定将自新规定执行之日起废止。从2013年8月1日起, 我司所提供的所有服务将按6%税率征收增值税。
11. 我司仅负责外包装完好交货, 内货质量、货损、短少我司不予负责。
12. 我司所收的服务费用中不包含保险费, 为维护参展商的权益, 我司提醒参展商购买全程保险(包括展览期间)。参展商请备妥保险合同或其副本, 以备可能在展览现场发现短少, 残损时申报检验之用。无论在何种情况下, 我司所承担的赔偿, 不管其原因和性质如何, 其赔偿额均不超过有关货物的价值或以货物的毛重每1000公斤为人民币1500元折算而成的数额, 并以两者中较低的为准。
13. 本公司所有服务及操作均按照本公司的标准营业条款进行, 该条款在部分情况下, 豁免或限制本公司之责任。条款全文备案。
14. 无论在展会开始前、展会期间或展览结束后, 无论全部或部分使用本公司的服务, 及/或 以口头、书面或行为方式所提出的额外服务要求, 都表示您已清楚并接受上述各项条款。

附件 I

境内展品运输委托书

展会名称: 2024 中国国际医疗器械博览会系列展会
展会日期: 2024年10月12-15日 展会地点: 深圳国际会展中心（宝安新馆）
参展商: _____
展厅号&展位号: _____ 联系人&手机号: _____
货物预计到达展馆时间: _____

一、货物具体信息：								
箱号	包装材料	展品名称	长(cm)	宽(cm)	高(cm)	体积(CBM)	重量(kg)	备注
总计：			(件)					
二、展品拼装，立起等特殊服务：								
机力规格		数量	使用时间			拼装耗时		
_____吨叉车								
_____吨吊机								
起重工								
三、运输方式及服务要求：								
<input type="checkbox"/> 自行办理上述展品的进/出馆就位事宜。								
<input type="checkbox"/> 由_____（货运公司）运至上海，货运单证号：_____，								
<input type="checkbox"/> 自行运至 高锐 仓库，货运单证：_____，预抵上海日期：_____，								
<input type="checkbox"/> 自行运至展馆，我司委托 高锐 提供如下服务：								
A. 进馆		1、展馆门口接货 运至 展台 ()						
		2、包装物料/包装箱搬运、存放 ()						
		3、开箱/就位/组装 ()						
B. 出馆		1、展台 运至 展馆门口装车 ()						
		2、展台 运至 高锐仓库或火车站/码头/机场/汽车货运站 ()						
我司承诺并明白如下事项：								
1、 我已经细阅并确认此份运输指南及运输收费标准，同时对本委托书所填写内容的正确性和真实性负责。								
2、 我同意高锐公司所提供的一切服务皆遵照高锐公司之标准营业条款执行。								
3、 我将在操作过程中进行全程指导和监督。								
4、 我明白展品运输保险（包括展品进、出馆操作）由参展商自行购买。								
5、 我明白并确认展品包装必须符合装卸作业安全和承受多次运输搬运，并适合在展会结束后再次使用。								
6、 我同意高锐公司员工在展品进出馆前对展品的体积和重量进行核对及更正，并按展会运输指南的收费标准计算进出馆费用及向我司收取。								
7、 如我对展品卸车就位有特殊的要求（需要吊机或三吨以上大铲车的），或需要之服务未包含在此运输指南内，我一定会在布展前至少 10 个工作日以书面通知高锐，并注明是否使用吊机。								
8、 我将按高锐日程安排，以汇款方式将来程账单全数汇至高锐账户。								

公司签章 _____ 姓名及职位（正楷） _____ 日期 _____

附件 II

2024 中国国际医疗器械博览会系列展会

2024 年 10 月 12-15 日，深圳国际会展中心（宝安）

EXHIBITOR NAME			
参展商名称			
HALL NO. 展厅号		BOOTH NO. 展位号	
MEAS. (L x W x H) 尺寸（长 X 宽 X 高）	CM	CASE NO. 分件号	
VOLUME 体积	CBM	TOTAL 总件数	
G.W 毛重	KG	Region of Origin 原产地	

【6.2 纵连物流（广州）有限公司 运输指南】

尊敬的参展商：

首先，欢迎您参加本届中国国际医疗器械博览会系列展会。本届展会主办方指定纵连物流（广州）有限公司作为此次展会指定物流服务商，我司很荣幸有机会能为您提供专业的服务。

有关本届展览会国内展品进、出馆运输操作指南，请参见如下：

一、境内展品总负责

联系人：李攀	席晓亚
手机：136 6822 3850	手机：150 3212 0684 /181 6984 6224
E-mail: lip@ues-scm.com	E-mail: xixy@ues-scm.com
微信号：lpaizq0611	微信号：xipangzilll

二、境外展品总负责

负责人：李玫娟

固话：028-66878888-818

手机：181 1788 5580 13666250072

E-mail: logistics@ues-scm.com

微信号：meijuan198709

三、小件货物/零担运输总负责

联系人：席晓亚	联系人：青光禄
手机：150 3212 0684	手机：181 1780 0984
181 6984 6224	136 3233 3339
F-mail: xixy@ues-scm.com	E-mail: qinggl@ues-scm.com
微信号：xipangzilll	微信号：136 3233 3339

四、展品一站式服务、展品运输方式、收货地址及联系人

（一）选择我司一站式全程物流服务

纵连展会物流为本届展会官方指定主场运输代理商，现推出展会一站式全程物流服务（从提货至展品送到展位的一站式服务），解决展商在展会原有传统服务模式中，涉及运输、现场服务时遇到的各种痛点，为展商参展节约时间、节省费用、提高效率，实现展商拎包参展的便捷。

- 一站式服务包含：上门提货、现场服务和回程运输。

凡是选择一站式合作的客户，您可尊享提前将展品送到展位，撤展时将展品打包好留在展位上

即可轻松离开，以及专人服务的多项 VIP 待遇。欢迎来电咨询合作，也可通过微信小程序线上自助下单。



扫我下单



微信关注

- 联系人：

青光禄 联系电话：18117800984、13632333339

微信号：13632333339 邮箱：qinggl@ues-scm.com

周琪琪 联系电话：13008173997、15208446673

微信号：13008173997 邮箱：zhouqq@ues-scm.com

- 展商选择一站式服务，请至少提前 10 天与以上人员联系。

（二）参展商可将展品自行安排发运至深圳国际会展中心

- 时间说明：

请于 2024 年 10 月 9 日 09:00 至 10 月 11 日 18:00（具体时间安排最终以主办单位规定为准）将展品运至深圳国际会展中心外移交我司办理现场卸货、拆箱、搬运等手续。

- 操作说明：

如需涉及铲车机力操作的展品或需托运展品至我司仓库，请参展商于 2024 年 9 月 30 日 16:00 前仔细填写附件**运输委托书**并回传至我司，具体项目负责人请参考上述联系方式。

- 注意事项：

1. 请参展商运输车辆按照既定行车路线进出场馆，现场必须遵守深圳国际会展中心工作人员交通指挥及进、出馆安排。展品若晚于主办单位规定的布撤展时间到达展馆的，由此产生的场地加班费用由展商自行负责。

（三）参展商亦可将展品自行发运至我司深圳指定集货仓库，由我司在布展期间负责送达展会现场。

- 时间说明：

展品运至深圳指定集货仓库到货日期：2024 年 9 月 25 日至 10 月 6 日（展品若早于集货日期前到达，将会产生额外仓储费及进出仓费，详见服务项目及收费标准）。我司将在 10 月

7 日将集货仓物资转运至展馆，如展品不能在 10 月 6 日前到达的，请不要邮寄至集货仓，可选择自行发往展馆。否则产生的额外运输费用由展商自行承担。

● 操作说明：

展品发运后，参展商须于发货后 24 小时内仔细填写**运输委托书**并回传至我司，具体仓库地址详见如下（如需涉及铲车机力操作的展品，建议展商自行安排将展品发运至展馆现场进馆）：

集货仓库地址：

收货人：纵连物流（广州）有限公司

仓库地址：广东省广州市海珠区保利世贸博览馆西一门

联系人：席晓亚 手机：150 3212 0684 / 181 6984 6224

● 注意事项：

1、展品收货人名称请按上述标准填写，同时谨记不要将展览会或展馆名称、参展商及主办单位作为收货人，以免提货困难及延误布展工作进度。

2、所有进仓货物必须贴好唛头，唛头样式如下（A4 纸打印）：

唛头

发货人：	联系方式：
参展单位：	
展会名称：CMEF 2024 秋季展	
收货单位：纵连物流（广州）有限公司	
收货地址： 广东省广州市海珠区保利世贸博览馆西一门	
收货人：席晓亚 手机： 15032120648/17313113605 （转）_____（展商名）	
数量：_____	重量：_____ 公斤 体 积_____立方米
展馆号：_____	展位号：_____ 箱号_____

五、展品包装及唛头

- 展品包装材料应牢固耐用适合反复装卸，符合国内各种运输方式及托运的规定和要求。
- 大件展品须使用螺丝固定，重件展品必须在包装箱上标明起吊重心、铲点、禁止倒置等，易碎展品包装箱外标明易碎标志、箭头和防压标志等。
- 由于展品装卸、现场临时性仓储等工作皆反复在展馆室外操作，因此我司建议展品包装箱应足够结实并可防雨、防晒。
- 我司不建议使用不可重复装卸或不能重新包装的箱子，且我司不接受任何因包装箱不适合而造成损坏的索赔，特别是纸质易变形的外包装方式，请知悉。
- 我司建议参展商自行于每件展品外包装箱上填贴唛头，以便识认。

六、运输保险

为了维护参展商的权益，提醒参展商自行安排适当的全程保险（包括展览期间）。保险范围应包括我司及相关分代理的责任事故保险。参展商请备妥保险合同文本或其副本，以备可能在展览现场发现短少、残损时申报检验之用。

七、付款方式

请参展商到达展览会现场后与我司工作人员联系办理相关手续并以现金方式支付我司运费。来程款项须在 **2024 年 10 月 11 日** 前支付，回程费用须在闭馆前完全支付，参展商付清费用后方可提货或送货。

银行账户：**纵连物流（广州）有限公司**

中国建设银行股份有限公司广州琶洲支行

44050110147400002201

八、运输提示

- 车辆进出：

所有承运、自运参展品货运车辆需要办理进出馆车证，运输公司可自行去办证点（具体方位后续告知）缴费办理。车证费以场馆方的收费情况为准，请参展商提前将车证费用告知并支付运输公司，否则车辆无法进出展馆装卸展品。

- 空箱仓储：

所有已缴费的包装箱我们将在参展商布展完毕后统一收回、整理存放。并于撤馆开始，依照无序临近原则，由工作人员分派送回各展位。

● 国内物流：

由于展品物流参展商来源广泛，临时性较强，我司不得不在收到您的全程费用后，安排放货送至上门。如您无法接受此条款，我们建议您提前联系其他可信赖的物流公司，谨防现场一些社会闲散人员的诈骗，在取走的您的货物后，给您增添不必要的麻烦。如发生此类情况，恕我司无法负责，请与公安部门联络求助。

为节省参展商的成本及操作流程便利，我们建议参展商于本地发货时自行选择熟悉的物流公司，回程如无法自行安排时，可以选择我司于现场提供的国内物流服务。

九、备注

- * 由展品的重量或体积引起的争议，双方应遵循行业的相关规定重新丈量以确定计费重量。
- * 凡委托我司运输者，视同承认本“国内展品运输指南及费率”中所有条款、运输事宜以此为原则。

十、服务项目及收费标准：（按每件展品不超过 300*220*220 厘米或 3000 公斤计算）

1	深圳接货：(来程段)				人民币 ¥ 300.00 元 / 立方米		
	从深圳集货仓库到展台				最低收费 1 立方米 / 展商 / 票		
2	从深圳火车、汽车站代办提货手续				人民币 ¥ 200.00 元 / 立方米		
	(注：不含拆箱、组装安放及空箱保管服务，如外包装没有损坏，货物内部产生的任何破损，我方概不负责)				最低收费 2 立方米 / 展商 / 票		
3	从深圳宝安机场代办提货手续				人民币 ¥ 350.00 元 / 100 公斤		
	(注：不含拆箱、组装安放及空箱保管服务，如外包装没有损坏，货物内部产生的任何破损，我方概不负责)				最低收费 200 公斤 / 展商 / 票		
4	返程运输：返程段收费与来程相同不含托运费						
5	展馆现场服务 (馆门口接货进馆)				人民币 ¥ 80.00 元 / 立方米		
	(注：从展馆卸货区接货，卸车及运至展台就位不含拆箱、组装安放及空箱保管服务)				最低收费 1 立方米 / 展商 / 票		
6	闭馆现场服务 (馆门口交货出馆)				人民币 ¥ 80.00 元 / 立方米		
	(注：从展台接货运至展馆卸货区装车，不含拆箱、组装安放及空箱运送服务)				最低收费 1 立方米 / 展商 / 票		
7	空箱保管服务 (如需)				人民币 ¥ 10.00 元 / 立方米 / 天		
	从展台提取空箱至保管处往返				最低收费 1 立方米 / 展商 / 票		
8	拆箱 / 装箱服务 (如需)				人民币 ¥ 50.00 元 / 立方米 (单次)		
	协助展品拆箱或装箱 (单次)				最低收费 1 立方米 / 展商 / 单次		
9	超限附加费						
	超限范围				收费标准		
	重量	长	宽	高	超 1 项	超 2 项	超 3 项
	3T	5.0M	2.3M	2.5M	加收 10%	加收 20%	加收 30%
	5T	7.0M	2.5M	3.0M	加收 10%	加收 20%	加收 40%
	10T	12.0M	2.5M	3.0M	按实际重量体积收费		

10	展品组装费含司机 (立起、放倒、特殊组装及二次移位)	
	3 吨铲车	人民币 ¥ 160.00 元 / 台班
	5 吨铲车	人民币 ¥ 260.00 元 / 台班
	吊机组装或装卸	费用另议
	上述机力费率最低收费标准为一个台班是 2 小时, 不足 2 小时按一个台班计收, 超过 2 小时部分, 不足 2 小时按一个台班计收, 加班费另计。	
11	板车 / 手推车现场租赁费	人民币 ¥ 30.00 元 / 小时, 最低收费 30.00 元 / 小时
12	包装材料及包装业务	
	塑料胶带	人民币 ¥ 10.00 / 卷
	塑料打包带	人民币 ¥ 15.00 / 道
	缠绕膜	人民币 ¥ 40.00 / 立方米 (外观包裹无空隙为准。重货地面除外)
	气泡膜	人民币 ¥ 4.00 / 米 (一米长度的标准宽 PE 气泡膜)
13	一站式服务 (如需)	单独报价 (具体见第四项)
	展品从展商厂房外提货至展台往返	
14	额外集货仓库早到费	
	仓储费	人民币 ¥ 8.00 / 天 / 立方米, 7 天免费
15	额外加班服务费	若超过规定的工作时间 (具体工作时间以主办单位规定为准), 请参展商自行向场馆方或主办单位申请加班, 同时我司需要另收取额外 30% 的加班服务费
备注:	展品如需吊机在车上装卸, 请提前通知及费用另议。	
	上述费用不含保险、展场加班费, 仓储费用等或如有任何上述未有提及之收费, 将再另行报价。	
	我司所提供的一切服务和经营活动皆遵照我们的标准营业贸易条款执行, 全文供索取。	

纵联物流运输委托书【请扫码下载填写】



PART C

展会管理规章制度

【7 展品展位相关信息】

【7.1 参展展品资格审定】

根据国务院关于《医疗器械监督管理条例》和有关规定，所有参加展出并进行交易的展品必须具有中国国家食品药品监督管理局颁发的医疗器械产品注册证号。展会期间请携带医疗器械产品注册证或复印件，届时中国国家食品药品监督管理局将在现场进行检查。由于参展商未能及时正确申报展品注册号，而导致的一切后果，大会主办方恕不负责。参展商在展会现场所展示的产品需与企业经营范围一致，如发现展示产品不符合企业的经营范围，主办方有权取消企业参展资格。第 37 届中国国际医疗器械设计与制造技术展览会（ICMD）展示内容为非医疗器械。

【7.2 新产品展示证】

如有来不及办理注册证或正在办理注册证的新产品，请申请新产品展示证。在展出期间，请将《新产品展示证》贴于产品醒目位置，以便现场监督检查。新产品只允许进行展示，禁止交易。大会为企业提供免费新产品发布机会。《新产品展示证》收费 200 元/张，于大会主场服务处办理（10 月 11 日 8:30-18:00）。

【7.3 展位管理】

所有参展商须在全额付清展位费后，方能进场布展施工。

参展商展台范围指：从展台地面边界起，至展台所处区域限高高度内的立体空间。

参展商应该严格遵守展览时间。展览期间不允许任何展台无人值守。

展览正式开始后，除非获得大会主办方的许可，否则任何展品不可以从展台或者展览现场撤走。而在展览仍未正式结束前，任何展品及展台亦不得拆卸。

【7.4 展台搭建与施工】

参展商须选择组委会指定的搭建商搭建展台，参展商须与搭建商签订正规服务合约，确定设计与施工等事宜，做好搭建工作。

其中：

① 54 平米及以下光地展位，展位限高 4.5 米。54 平米及以下光地展位，不得搭建二层展台；54 平米以上可搭建二层，限高 6 米；二层面积不得超过展位面积的 50%。500 平米以上的展位，二层展位面积不得超过一层展位面积的 20%。

②审图：高度小于 4.5 米，主办方免费审图；

高度大于等于 4.5 米的单层展台及二层展台，参展商搭建商可自行选择专业机构审图，具体方法如下：

所有结构图纸必须有一级注册结构工程师签章确认，并附此注册结构工程师资质证明复印件。所有特装展台申报请于

2024 年 9 月 12 日以前呈交国药励展运营部王晓鹏先生

（xiaopeng.wang@reedsinopharm.com）审批。如搭建二层展台（小于等于 54 平米展位不允许搭建二层展台），其展位搭建设计图纸（包括三维效果图、详细尺寸图、展台平面图、立面结构图、恒载图、材料明细清单及相关计算数据）必须提交主办方进行审核。若参展方或展位承建商自行聘请一级注册结构工程师审图，则参展方或其展位承建商需向主办方提交经一级注册结构工程师签章确认的图纸正本及此注册结构工程师资质证明复印件。

展品的布置与展台的设计须考虑到对邻近展台的视觉影响及现场观众流向。背景板的位置不能影响相邻展台的正常展示，主办方有权对不合规的做法提出整改，原则上四面通透展位，需做开放式设计，不得在某一面立整体墙面。

展台设计的范围限制在展台地面边界至所在区域限高之间的立体空间内，所有展台结构及附属部分一律不得超出此范围之外。不得在展台范围以外的立柱上进行包覆、悬挂、喷涂以及粘贴。如需包围展位内的柱子，如果柱体上没有消安设施，请在柱体 30cm 外做包围装饰，如果柱体上有消安设施，不得遮挡并请提供设计图报主办方审核。

展览中心大厅内的展台结构的最高设计高度限制在 6 米以内。所有展台结构单元的加工制作不得在展览大厅内进行，严禁动用明火施工，高温焊接、高温切割、电锯、烘干、喷漆、大型压缩机等设备不得在展馆内使用。

7.4.1 特装展台参展商及搭建商须知

1. 特装参展商须在主办方推荐的搭建商名单中选择搭建商。
2. 参展商选择主办方推荐搭建商之后，参展商和搭建商自愿平等协商合作，就展台搭建事宜

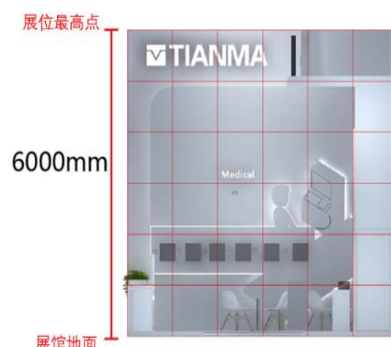

达成协议。

3. 展台搭建过程中或者使用中，因搭建原因给参展商造成的任何损失，参展商应直接与搭建商协商责任承担问题。

4. 根据中华人民共和国相关法律规定，参展商与搭建商因展台搭建产生的任何纠纷（任何纠纷包括但不限于防火隐患、搭建施工安全、合同纠纷、票据纠纷等）应由双方协商解决，主办方对此不承担任何法律责任。

7.4.2 桁架(truss)的基本信息及搭建要求

桁架(truss)：由直杆组成的一般具有三角形单元的平面或空间结构，其在展览搭建和拆除时的基本要求如下：

一、TRUSS 架允许搭建跨度

1、300mm*300mm

主管：	50*3mm	产品材料：	铝合金国标 6082-t6
副管：	50*2mm	产品长度：	0.5m~4m
斜管：	25*2mm	产品颜色：	银白色
品名：	铝合金螺丝架	最大承重	25KG
产品形状：	四边形	最大跨度	3m

2、400mm*400mm

主管：	50*3mm	产品材料：	铝合金国标 6082-t6
副管：	50*2mm	产品长度：	0.5m~4m
斜管：	25*2mm	产品颜色：	银白色
品名：	铝合金灯光架	最大承重	40KG
产品形状：	四边形	最大跨度	6m

3、500mm*600mm

主管：	50*3mm	产品材料：	铝合金国标 6082-t6
副管：	50*2mm	产品长度：	0.5m~4m
斜管：	30*2mm	产品颜色：	银白色
品名：	重型铝合金铝板架	最大承重	50KG
产品形状：	四边形	最大跨度	9m

4、400mm*600mm

主管:	50*3mm	产品材料:	铝合金国标 6082-t6
副管:	50*2mm	产品长度:	0.5m~4m
斜管:	30*2mm	产品颜色:	银白色
品名:	重型铝合金铝板架	最大承重	45KG
产品形状:	四边形	最大跨度	8m

5、600mm*760mm

主管:	50*3mm	产品材料:	铝合金国标 6082-t6
副管:	50*2mm	产品长度:	0.5m~4m
斜管:	30*2mm	产品颜色:	银白色
品名:	重型铝合金铝板架	最大承重	80KG
产品形状:	四边形	最大跨度	12m

二、桁架(truss)搭建要求搭建商提供的信息

- 1、桁架(truss): 主要承重构件的截面尺寸、节点详图等详细信息。
- 2、桁架(truss): 舞台灯光和音响等设备规格、数量、重量等详细信息。
- 3、桁架(truss): 展材装饰规格、重量等详细信息。
- 4、桁架(truss): 底盘规格尺寸、材质等详细信息。
- 5、桁架(truss): 布展和撤展的安全措施等信息。

三、桁架(truss)搭建关键节点构造要求

- 1、柱与柱脚钢板为焊接,柱脚钢板必须直接落地。
- 2、柱跨 $\geq 10\text{m}$ 时,柱脚钢板尺寸不宜小于 1000x1000x20mm;
10>柱跨 $\geq 5\text{m}$ 时,柱脚钢板尺寸不宜小于 800x800x15mm;
- 3、为保证结构体系为框架体系,梁柱节点必须为刚接节点。

说明:采用提升葫芦吊装方法的,必须采用双葫芦吊装,即要保证每个柱头不少于两个葫芦的吊点。搭建单位应根据现场实际情况和钢柱与 TRUSS 架间的空袭尺寸,利用柱直径调解支撑轮位置,采用钢销或者两个半圆结构螺栓来保证支撑轮与柱紧密连接。

四、桁架(truss)搭建时的要求:

- 1、所有参加吊装人员需要开吊装培训会,搭建施工人员听从主场搭建负责吊装监督人员的讲解指挥。
- 2、起吊前,吊装范围内 1 米不能有非施工吊装人员
- 3、专人指挥吊装,根据标高尺,统一升高高度,要求每升高 200mm 停一次、升高 200mm 停一

次，一直到需要的高度

4、吊装现场出现问题、即时停止吊装，问题解决好继续吊装

5、最后再复查结构吊装情况-复验-结束

6、展馆吊装方收链条（支撑柱吊装：施工方收链条）

五、桁架(truss)拆除时的要求：

1、所有参加降吊点人员需要开降结构培训会，听从主场搭建负责吊装监督人员的讲解和指挥。

2、降吊点，降吊点范围内 1 米不能有非施工吊装人员

3、专人指挥降吊点，根据标高尺，统一升高高度，要求每降低 200mm 停一次、降低 200mm 停一次，一直降到地面为止

4、降吊点现场出现问题、即时停止降吊点，问题解决好继续降

5、最后卸结构、灯具、屏幕和桁架连接注意安全，保证到最后都是安全的.

6、展馆吊装保护好对方物料

7、支撑柱在放倒时要注意安全，人工不能放倒必须请第三方（主场运输）提供吊车，用机械放倒，确保施工安全。

六、TRUSS 架与支撑柱节点施工的具体要求：

展台搭建采用 TRUSS 架结构搭建形式的，采用提升葫芦吊装方法时，必须采用双葫芦吊装，即要保证每个柱头不少于两个葫芦的吊点。搭建单位应根据现场实际情况提前设计钢柱与 TRUSS 架间的空间尺寸，利用柱直径调解支撑轮位置，采用钢销或者两个半圆结构螺栓来保证支撑轮与柱紧密连接，如下图所示：

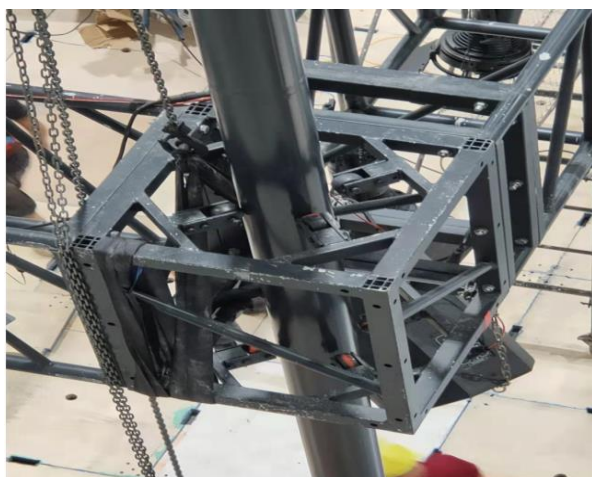

如现场查看 TRUSS 架和支撑柱仍有较大距离时，应采用金属挂接、钢丝绳加 U 卡扣固定连接，如下图所示：



7.4.3 特装展台施工管理规定

管理总则

■ 北京东方美景展览有限公司作为大会主场搭建服务商，将配合国药励展安全与运营部，执行大会制定的有关搭建、安全等规定并负责现场搭建管理。

■ 展台仅供参展商展示其产品使用。

■ 展品的展示与现场操作不得妨碍邻近展商的展示活动。

■ 主办单位有权将参展商一些不按规定进行的属于有害，有噪音的，有危险的展示行为撤离或做出调整而无需该参展商同意，由此而引起的损失均由该展商承担。

■ 馆内禁止吸烟。

根据消防规定，展台外隔墙与展厅大墙间需要保留 1.2 米消防通道；展台顶部与展厅天花板之间应保留 0.5 米的空间，否则必须使用高性能防火建筑材料。

■ 展厅内禁止使用一切易爆、易燃、有害及危险品。

■ 障碍及突出物：展厅通道应保持至少 3 米的宽度。

■ 展商的展示活动必须在其所属展位区域内进行，不得在通道或空地摆放任何阻挡物品、悬挂标记或突出物，更不得在公共区域进行举牌游行、散发资料、放置易拉宝等，一经发现，组委会有权将物品没收或处理。

■ 在整个展期，尽管组委会已设有保安人员，但场内人多人杂，展商仍需对贵重物品负责。展台内至少保证有 1 名工作人员留守，以防物品丢失，贵重物品请展商自行保管。

■ 除了为其产品寻找地区代理，展商不得利用展览进行人员招募。

特装展台参展商及搭建商须知

■ 如果展位至 10 月 11 日中午 12:00 仍为空置，组委会保留使用该空间的权利。

■ 除组委会提供的标准展位外，光地特装搭建应由展商自己负责。

■ 搭建申请：所有展台设计，包括各项尺寸，布置效果，附加材料等清单必须于 **2024 年 9 月 12 日以前**以电子邮件的形式发送到国药励展安全与运营部王晓鹏先生

(xiaopeng.wang@reedsinopharm.com) 审批。如果展台设计影响了展会整体效果，主办方有权要求改变展台设计。未经审批和批准的任何设计，不得施工。

■ 展台改动：经组委会审批后的展台，未经组委会批准，不得擅自改动。

■ 展台装修与分界：展台设计的范围限制在展台地面边界所在区域限高之内的立体空间内，所有展台结构及附属部分一律不得超过此范围之外。不得在展台范围以外的立柱上进行包裹、悬挂、喷涂及粘贴。

■ 展台面向主通道的一侧必须开放。展厅内，不得在地面钻孔，不可损坏瓷砖，不能将地面沾上油污，化学药品或有机胶等。

■ 所有展台结构单元的加工制作不得在展厅内进行，不准在展厅内使用高温焊接、高温切割、电锯、烘干、喷漆、大型压缩机等设备，如有需要，需提出申请，在条件允许的情况下可在室外作业。

■ 用于展台搭建和内部装修的材料必须是阻燃材料且应有 B1 级燃烧值并配备必要的消防用品及措施。禁止使用弹力布。

■ 展台搭建所选用的材料必须为绿色环保材料。

责任

(1) 主办单位对遗失、失窃、火灾引起的损失，任何性质对人身或物品造成的伤害概不负责。展厅公共区域有保安人员，但对个人物品遗失不负有责任。

(2) 由于展商参展或任何与其参展相关的原因而使主办单位遭受索赔的，该展商应对主办单位作出补偿。

(3) 主办单位对由于不可抗力使得展览会无法在原地如期举行的客观因素所造成的损失、破坏、延误或取消等概不负责。主办单位有权将展会推迟。

(4) 主办单位及其支持单位对因任何不可抗力造成的损失，免于作出其它赔偿。展商已支付给主办单位的有关费用归主办单位所有。

(5) 如展商在确认参展后宣布退出，其在此之前支付给主办单位的所有费用均不予退还。展商退出展览会必须书面通知主办单位，以便于其对原有展位作出重新安排，展商无权据此提出退款或其它请求。

(6) 参展商名录之内容由参展商或其代理提供，主办单位及支持单位对展商名录内的错误或遗漏概不负责。

(7) 主办单位及支持单位对展品出、入境货运过程(包括运输、搬运及报关)中所造成的遗失、损坏或延误概不负责。展商应投保充分的运输险。

展台的分租或转让

■ 根据与主办方签订的展位协议,不允许参展商出让、转让或分租其全部或部分的展示面积、租用的办公室、会议场所、储藏室等。被指定为独家代理商的展商必须在申请参展时告知其被代理的公司名称及展示的代理产品。

■ 展台上的展品应该与展位销售合约里约定的范围一致,不允许出现与经营范围不符合的展品,此项规定同时也适用于任何非展品的补充材料产品。除非得到组委会的书面同意,展商不可以直接或间接展示、宣传任何不是其所有或代理的产品。对任何违反此规定的产品,组委会有权将其遮盖或移出展馆。

7.4.4 考察展馆(重要!)

展会施工管理部门建议您在进行展位设计时,应派设计师和相关搭建技术人员来场馆进行搭建场地实际测量,以免在搭建时出现问题,耽误您的布展进程。

【8 施工管理规定处罚办法】

8.1 展馆管理规定

消防管理守则

在深圳国际会展中心内**禁止**以下行为：

- （1）占用及堵塞公共消防通道和安全出口。
- （2）遮挡、埋压、圈占消防设施设备。
- （3）在馆内进行明火、金属切割、打磨，焊接、喷漆、使用台式电锯等危险作业。
- （4）燃放焰火，包括冷烟花。
- （5）将汽油、稀释剂、酒精等易燃品及氢气瓶、氧气瓶、乙炔瓶等易爆品带入馆内。
- （6）使用聚苯乙烯板（KT 板）。
- （7）使用消防部门明令禁止的搭建材料。
- （8）使用高发热量、有安全隐患的灯具。
- （9）使用无漏电保护的开关、无护套保护的塑料双股绞线和花线。
- （10）使用电阻发热式（电炉、烤箱等）大功率电器（展品除外）。
- （11）在标准展位内违规加装灯具、大功率电器等用电设备。
- （12）将聚光灯等发热装置对准或靠近消防喷淋装置。
- （13）未获批准将气球、无人机带进馆内。
- （14）在深圳国际会展中心非指定区域吸烟。

展区规划及展位施工

- （1）展示区域的顶棚宜采用不燃材料装修，墙面、地面应采用不燃或难燃材料装修，布展的构件应采用不燃或难燃材料，阻燃材料要求为 B1 级。
- （2）特装展位须按照每 100 平方米占地面积不少于 2 个灭火器的标准，配备 5KgABC 型干粉灭火器。
- （3）特装展位四面封闭比例大于 75%的，疏散出口不应少于 2 个，且相邻 2 个疏散出口之间水平距离不得小于 5 米；特装展位面积不大于 72 平方米的，疏散出口应采用敞开式，净宽度不少于 2 米，高度不低于 2 米，且该展位内部至展馆疏散通道的最远距离不得超过 15 米；疏散出口旁 2 米范围内，不得有任何形式的遮挡。
- （4）特装展位结构性封顶面积，不应超过展位总面积 50%。
- （5）安全出口前 1.5 米范围内，不得有任何形式的遮挡。

搭建管理

- (1) 搭建商不得为非本单位人员办理施工证件，违者取消进馆施工资格。
- (2) 搭建商必须按图纸施工，不得偷工减料或随意更改设计。搭建商对因材料、施工工艺不符合设计要求造成的所有后果负责。
- (3) 展位搭建不得超出规定边界。违规搭建将被要求拆除，由此产生的后果由搭建商自行承担。
- (4) 展位搭建须符合各相关专业技术要求（如安全用电、消防、结构、给排水等）。
- (5) 展位的总体结构限高 6 米（包括地台高度和悬挑造型等）。木质结构单跨不得超过 6 米，钢结构和钢木混合结构（包括内衬钢质方筒、铁架）单跨不得超过 8 米，成型钢网架跨度可根据其截面适当放宽，但单跨不得超过 12 米（专业舞台搭建网架或有稳定计算书除外）。
- (6) 以下部位应采取防护措施并张贴警示标识：
存在锐角的部位/地面上突出或低凹的部位/拖放于地上的绳索或线缆/容易造成砸伤、撞伤的物品/其它易造成人员伤害的部位。
- (7) 布、撤展期间严禁展品及搭建物占用消防通道或公共区域。
- (8) 施工人员应凭有效施工证件入场，施工期间必须随身携带施工证件以备查验。
- (9) 布、撤展期间所有进馆人员必须正确佩戴施工安全帽；施工人员必须穿着劳工鞋才能进馆作业，不得穿拖鞋、凉鞋等鞋子，着装不得露肩赤膊；施工人员酒后、带病或身体不适者，严禁进入施工现场。

施工人员在深圳国际会展中心内**禁止**以下行为：

- (1) 特种作业人员无证上岗。
- (2) 未佩戴施工安全帽，施工作业时未采取必要的安全防护措施。
- (3) 使用不安全机具。
- (4) 私自在设施上吊挂结构性承重物。
- (5) 私自揭开馆内地沟盖板。
- (6) 未按设计图纸施工、野蛮施工，如强行推倒、破碎展板等行为。
- (7) 在展馆地面或墙体使用钉子、打桩等方式固定物件。
- (8) 油脂、油漆、胶类等不易清除的材料污染地面、墙面设施。

深圳国际会展中心现场管理人员有权制止办展过程中不安全行为，并视情节按照相关要求扣除押金。

高处作业

（1）展馆人字梯限高 2m，梯上只允许 1 人作业，并至少安排 1 人扶梯；不可站在人字梯最顶端作业；梯子移动时不允许站人。

（2）超过 2m 以上高度施工需用脚手架或动作业平台，并按照国家相关安全规定铺满脚手板，操作层需设置安全护栏；脚手架上最多容纳 2 人同时作业，并至少安排 1 人扶脚手架；若脚手架底部带滑轮，应锁住脚刹，防止移动。

（3）应使用安全的登高工具，禁止使用任何破损、弯曲、过度生锈、改动或其他结构损坏的脚手架或移动作业平台。

（4）施工人员禁止攀爬、站立在展位展架上作业，高空作业时禁止进行工具抛递传送。

（5）高处作业必须系上安全带，安全带应挂在牢固的构件上。

（6）应设专人监护，防止其他人员进入高处作业区域。

主体墙宽度

（1）展位结构主体墙落地厚度不小于 12 厘米，以轻钢龙骨为主体的落地厚度不小于 6 厘米。

（2）无框架结构的特装展位木质墙体厚度不得小于 30 厘米，以确保墙体与地面的接触面积，且高度超过 3 米的木质墙体必须有方钢或无缝圆管做内撑。

（3）展位主体结构只有单块背板墙的，必须采用斜支撑等结构加固，并增加配重稳固。木板墙设计必须满足稳定和纵向强度要求。

桁架

（1）展位主体结构使用桁架搭建的，必须使用专业桁架结构（需提供出厂设计说明书或有资质的设计单位提供的设计图备查），严禁使用自行焊接的桁架。

（2）桁架立柱与梁之间必须使用金属紧固件并咬合紧密，无间隙无晃动。

承重立柱（金属、木质结构）

（1）金属承重立柱承重力必须直接传递到地面，不得落在地台等木质材料之上，且焊接金属底板加固。

（2）金属承重立柱应使用直径 10 厘米以上的无焊接材料，立柱底部焊接在面积不小于 50 厘米×50 厘米、厚度不小于 6 毫米的方板上，以增加立柱的受力面积，顶部须焊接托顶盘。金属结构立柱底座尺寸应按照展位整体载荷计算确定，立柱必须焊接在底座的中心位置。

（3）金属结构灯柱直径须在 10 厘米以上，底部须有面积不小于 100 厘米×100 厘米、厚度不小于

6 毫米的方板，并进行加固确保稳定。

(4) 木质承重立柱应采用连续实体材料，保证结构完整，接合部位应保持连接牢固。

玻璃

(1) 展位立面装修使用的玻璃必须使用钢化玻璃并提供钢化证明现场备查，并具备国家标准的 3C 标志。

(2) 面积 2 平方米以上的玻璃厚度不得小于 8 毫米。大面积玻璃应粘贴明显标识，以防破碎伤人。

(3) 玻璃必须制作金属框架或采用专业五金件进行安装，框架及五金件与玻璃材料之间应使用弹性材料做垫层，确保玻璃使用安全。

(4) 若使用玻璃地台，则结构支撑立柱、墙体必须固定于地台下方，不得直接在光滑玻璃面上方搭设展位结构。

悬挂物（吊挂件）

(1) 展位的悬挂物、吊挂件（包括 LOGO 灯箱、灯具、电视机等）需符合其悬挂面承重要求。

(2) 悬挂操作应参照灯具安装相关规范，悬挂物的固定及悬吊装置，应按悬挂物重量的两倍做过载试验。

横梁、立柱连接规范

(1) 所有顶部加设横梁连接的特装展位，须在报图时提供横梁与主体连接的细部结构图，结构强度应当满足荷载所需要的强度。

(2) 横梁与立柱之间的连接必须使用螺栓或者其他安全固定材料，不得采用绑扎等简易连接方式。

(3) 主体构件的连接方式不得使用枪钉或木纹螺丝，必须使用螺栓满位紧固。

(4) 门楣、天花横梁与墙体连接必须使用支承结构或嵌入墙体内，杜绝侧面连接结构。

承重、受力构件

(1) 特装展位承重构件所采用的角钢、槽钢、方钢（管）等材料必须为合格产品，不得采用装饰用的柔性金属材料或脆性材料。

(2) 型材如使用角码，角码宽度必须大于 50 毫米，厚度必须大于 5 毫米，且使用钢螺栓连接。

(3) 不得使用管壁小于 0.8 毫米的薄壁受力构件，也不得使用严重锈蚀的受力构件。

(4) 外挂（吊装）式构件必须是金属框架并和金属主体结构连接，用螺栓紧固。

地台

(1) 展位如需搭建地台，地台高度超过 10 厘米的，与地面过渡部分需使用斜坡。

(2) 地台高度在 10 厘米以下的，需配备相关台阶安全标识。

瓷砖等装饰物

不得在展位主体结构上悬空粘贴瓷砖（片）、玻璃等各种硬质饰面材料。单幅瓷砖（片）面积限制在 122 厘米×244 厘米以内，超出范围需申请；应做好防脱落措施，必须压框、放槽及从底部的基础粘贴。

双层特装展位设计施工

双层特装展位设计、施工过程中，在遵照室内特装展位一般性规定的前提下，还须符合以下要求：

(1) 材料要求

双层特装展位必须使用钢结构材料并作相应的加固处理，尤其是承重结构材料必须采用钢材，并做好防漏电接地保护。

(2) 结构要求

双层特装展位柱梁的基础应采用地梁连接方式，并采用高强度螺丝连接加固，与地面接触面加硬胶防滑垫，以防平移。

(3) 疏散楼梯

①双层特装展位连接第一层与第二层的疏散楼梯数量和宽度应按要求计算确定。当第二层空间作办公用房且面积不大于 120 平方米时，可设置 1 个疏散楼梯。如设置 2 个以上的疏散楼梯，相邻 2 个疏散楼梯之间的水平距离不得小于 5 米。

②疏散楼梯的总宽度应经计算确定，且楼梯净宽度不得小于 1.5 米。

③楼梯踏步宽度不得小于 26 厘米，踏步高度不得大于 17.5 厘米。

(4) 防护栏杆

①双层特装展位手扶梯防护栏杆不得低于 1.5 米。所有防护栏杆均能承受任何方向 1kN 的外力。

②防护栏杆扶手面应做成弧形面，以防误放物体从栏杆上滑落。防护栏杆垂直杆件间净空不应大于 11 厘米。

③防护栏杆扶手必须牢固，以防止人员滑跌。

(5) 展位第二层区域承载力

双层特装展位第二层区域承载力不得小于 400kg/m²，且第二层区域仅限作洽谈交易或休息之用，不得以摆放展品为主要用途，并且严格控制在第二层区域逗留的人员数量。第二层所摆放的物品及洽谈人员的总重量和单位面积重量均不得超过施工图纸所标注的总荷载值和单位面积荷载值。

(6) 电热器具使用

双层特装展位第二层区域严禁使用任何电热器具。

搭建商信用管理及相关处理规定

(1) 展位搭建商必须在工商部门注册，并具有建筑施工或装饰施工资质，或具有展装施工相关资质。

(2) 深圳国际会展中心设立搭建商安全信用记录，信用记录记载搭建商安全隐患事故事件的内容，对施工过程中存在隐患且拒不整改，或因自身原因造成未遂事故或事故的搭建商，深圳国际会展中心采取责令整改，扣罚场地综合押金，禁入等措施。

(3) 深圳国际会展中心书面下达整改通知书，未按期整改的，被视为拒不整改行为。

(4) 在展期内发生的事故事件，深圳国际会展中心将根据事故责任认定情况，对责任搭建商处以不同期限的禁入。被禁入的企业，在禁入期限内不允许进入深圳国际会展中心范围内开展施工作业。

发生下列情况之一，责令特装搭建商整改：

- (1) 施工过程中存在偷工减料、不按设计工艺施工的行为；
- (2) 搭建材料（包括电气设备）达不到安全要求；
- (3) 搭建物（展位、其他设施、临时建筑物）结构不符合安全要求；
- (4) 施工工具不符合安全要求；
- (5) 施工人员防护用具配置达不到安全要求。
- (6) 施工人员存在不文明施工行为。
- (7) 施工人员在禁烟区吸烟。
- (8) 施工现场存在其它安全隐患。

活动用水、电及压缩空气

(1) 执行规范

电气设施安装必须符合国家电力行业的规范规程和深圳国际会展中心相关规章制度，需严格遵守国家《大群众性活动安全管理条例》、消防安全法规《低压配电设计规范（GB50054-2011）》、《施工现场临时用电安全技术规范（JGJ46—2005）》、《建筑电气工程施工质量验收规范（GB50303—2015）》、《通用用电设备配电设计规范（GB50055—2011）》等规章制度的要求，以及深圳国际会展中心有关消防安全规定和本手册的具体要求。

(2) 材质要求

所有电气材料必须具备充足的安全载流量。应使用 ZR-BVV（难燃双塑铜芯电线）、ZR-RVVB 护套线或 ZR-VV 电缆，禁止使用双绞线（花线和铝芯电线）。

灯具整流器和触发器须选用消防部门检验合格产品。

(3) 用电安装要求

①照明配电每一保护回路的用电设备（包括灯具、插座）数量不得超过 25 具，总容量小于 2KW 或 10A 电流。

②三相非机械动力用电负荷大于或等于 20A 电流的，必须设空气断路器分级保护。单相负荷大于 16A 电流的，应采用三相电源配电，平均分配用电负荷，达到三相用电分布平衡。

③展位必须自备展位用电总控制电箱，按规范配备安全可靠的空气断路器和漏电保护器（30mA，动作时间小于 0.1S），安装在安全、明显、方便操作和检查的位置。

④参展展位内所有开关接口和线路接头处必须使用工业插头、插接头连接牢固，所有开关不得裸露安装，必须安装在符合国家标准阻燃配电箱内，电箱必须加盖，且锁扣齐全。

⑤严禁展位用电总控制电箱的总开关保护整定值大于接入深圳国际会展中心固定电源箱开关保护整定值，确保深圳国际会展中心供电系统的安全运行。如展位开关保护整定值不能适配，参展商或承建商应自行调整用电，直至符合此要求。

⑥普通照明类，机械动力类、变频设备，可控硅控制设备，扩音设备类和 24 小时用电设备应按分类设立独立回路，严禁共用同一回路。重要的电气设备和重要场合、位置用电应安装一主一备双回路供电，备用回路的电源供应设备费用由使用方承担。

电气施工安全管理

(1) 现场电气施工人员应随身携带有效的电工操作证，严禁无证作业。

(2) 深圳国际会展中心可提供临时施工用电。参展商或搭建商须提前进行申请，临时用电只能作为布撤展施工使用，不能用作设备调试或正式展期使用，正式展览期间不提供临时用电。未办理进场施工手续和缴纳相关费用的施工单位或摊位，深圳国际会展中心不予供电。

(3) 展场内的配电系统任何部分均不得过载。施工单位必须严格按照深圳国际会展中心审核批准的方案、图纸进行电气施工，用电负荷需控制在批准的总负荷范围内。如因现场增加电器及其他用电设备而超出申报负荷量的情况，应及时更改申报规格并办理相关手续，按规定交纳相关费用，更换符合要求的电力供应设备。

(4) 施工临时电源线应采用带护套铜芯软线，中间不得有接驳头且必须配置保护开关。

(5) 严禁将电源线直接插入电源插座内用电，必须采用插头和紧固端口螺丝连接。

(6) 根据深圳国际会展中心的供电系统配置和安全技术要求，所有接电方法应按照深圳国际会展中心指定的接引电源方式、路线走线方式和指定接入地点进行安装，必须在指定的供配电设施的端

子排上或专用取电插接器上取电，不允许随意接入未经深圳国际会展中心许可电箱和插座上。

（7）所有金属构架、设备设施金属外壳必须可靠接地，使用不小于 4mm² 多股软芯铜线。电气线路敷设必须固定安全位置，不得随意敷设在展架、地面或通道上。

（8）电气线路穿越人行走道时必须有过桥板保护，通过地毯和暗敷设在装修物内的电线，中间不能有接口且必须用套管（金属管或难燃塑料管）保护，金属管做好接地体跨接，所有过桥板及相关保护措施需在开展前配备完毕。禁止利用天花和管道悬挂电线、照明装置和其他物件。

（9）标准展位内不得使用 500W 以上大功率灯具。禁止使用发热量大的灯具（如石英灯、碘钨灯等）。

（10）广告灯箱和灯柱内必须留有对流的散热孔，木质广告灯箱和灯柱内必刷防火涂料。

（11）室外露天展位必须采用 IP65 标准的防水型电器和照明设备，并有可靠的防雨、防潮、防风等安全措施；所有电气线路的敷设特别是接口必须做好防水处理，电缆线路应采用防水型过桥箱连接，电箱及漏电保护开关等装置必须离地 10—15 厘米以上进行架装，不得露天放置，电源插座必须在 80 厘米以上高度设置。

（12）所有安装的灯具与展样品等物品之间应保持 30cm 以上的距离。所有带热源设备设施安装应与展馆固定配电设施保持 3 米以上距离，不得面向固定配电设施排放热量。

（13）展位布展不得遮挡展馆的照明、动力电箱（柜）、电话配线箱及消防设施。必须保证留有不小于 60cm 的通道及足够的操作空间，以便安全检查及故障处理。

（14）展位电气施工安装完成后，在正式供电前，参展商和搭建商应做好配电系统的安全自查工作。深圳国际会展中心电工与搭建商电工共同检验确认合格无误后，才能合闸供电。

（15）展览期间，参展商或搭建商必须安排展位值班电工，发现问题及时处理，确保用电安全。在布展和展览期间（特别是闭馆前），每天应检查安装在展位内的灯具是否脱落，如发现灯具脱落应立即处理，避免损坏展样品，造成安全事故。

（16）承建商应对其施工人员进行文明施工和安全教育，施工人员应在申报批准的期限和工作区域内施工，未经批准不得在非工作区域和时间施工。如违反本规定造成一切安全事故和责任，承建商应负全责，并承担由此给深圳国际会展中心和第三方造成的所有经济损失。

（17）任何参展商、承建商和个人未经深圳国际会展中心批准或授权，无权操作深圳国际会展中心固定和配置的任何电气设施，不得私自连接使用，违者追究责任并赔偿由此造成的损失。

用电故障处理

（1）深圳国际会展中心提供给展位的用电从展馆电箱开关下装部分属展商负责，此部分出现故障

的处理由参展方或搭建商负责。

(2) 若深圳国际会展中心固定配电设施开关保护跳闸引致展位停电, 承建商展位值班电工应先自查电气设备和线路是否有故障并排除, 同时立即通知深圳国际会展中心电工到场处理, 严禁未查明原因而擅自合闸送电。因擅自合闸而造成事故和经济损失的, 将追究相关人员和单位的责任。

(3) 展览期间若展位出现用电故障, 为保证展览用电安全, 深圳国际会展中心有权调整展览用电线路和负荷, 参展方和承建商必须配合。

(4) 如深圳国际会展中心发现展位用电的安全隐患, 将立即通知承建商的展位值班电工到场处理, 亦可采取如切断电源等强制措施以保证安全。如发现严重的安全隐患或违反规定的行为, 为确保安全, 深圳国际会展中心有权在不通知主办单位和参展商的情况下停止供电。

出现下列情况, 参展方或搭建商承担一切责任:

(1) 展位的设备和电气线路故障导致深圳国际会展中心电源开关保护动作断电而造成的损失。

(2) 不按规定、规范设计和安装的配电线路, 在使用过程中出现供电故障所造成的损失。

(3) 不按申报获批准的图纸施工、与申报审核不符的配电线路和负荷, 在使用过程出现供电故障所造成的损失。

(4) 无参展方或承建商电工值班, 不能及时处理断电故障所造成的损失。

(5) 发现严重的安全隐患或违反规定行为, 为确保安全, 深圳国际会展中心采取切断电源等强制措施所造成的损失。

(6) 未采取特别保护措施(如自备应急电源装置等)的重要的、昂贵的、有特殊要求的用电设备设施和展品遇断电所造成的损失。

(7) 其他因参展商或承建商的过失而导致的损失。

(8) 因地震、洪水等自然灾害, 市电网停电, 政府紧急状态等不可抗拒因素导致的损失, 深圳国际会展中心和参展商、承建商互相免责。

(9) 展览每天闭馆时段和展览闭幕撤展时, 深圳国际会展中心将根据实际情况对展位采取停电的安全措施, 在此期间如要临时保留用电的, 应提前向深圳国际会展中心现场服务点书面提出用电申请。

(10) 参展商委托搭建商搭建标准展位的用电管理, 由搭建商负责, 涉及展位增加用电服务项目(如插座、灯具等), 应向搭建商或所委托的施工单位申请, 并由其提供服务、调配和控制用电负荷。

为了保证展位排水符合国家污水排放标准, 防止对环境造成污染, 参展商须遵守以下规定:

(1) 排水中含有动植物油脂、面粉、奶油等能凝结成块的, 含有乳化液、氰化物、酸碱类、工业

油、重金属离子等有毒有害的危废物质，不可直接排放至展馆的排水系统，需由参展商带离展馆红线范围后自行处理；

（2）因参展需要而产生有不符合排放要求的废水，参展商需要向展馆方进行报备，告知排水类型、处理方案等，如需排放至展馆的排水系统，须对废水进行处理以符合国家污水排放标准（需要提供相关证明文件）才可排放；

（3）因参展商违规排水不当引起的设备损坏、环境污染、违反法律法规的事故，由参展商承担全部责任。

（4）通过预租表格预定给排水设施的，必须同时附上安装位置的平面及高度示意图，注明接口位置，并安排人员在现场与深圳国际会展中心工作人员接洽。

（5）在深圳国际会展中心授权人员已完成固定给排水接驳后，如需变更须及时到现场服务台申请办理，严禁非深圳国际会展中心授权人员私自操作。

（6）出于安全考虑，在展会结束前一个小时将停止供水。特殊情况提前撤展者，应事先通知深圳国际会展中心工作人员拆除给排水管道。若私自拆除导致管道部件缺损的，参展商应照价赔偿。

供、排水设施的维护要做到以下几点：

（1）任何单位或个人不得擅自拆除和损坏供水、排水设施。禁止在供水干管上开叉、钻孔，接驳管道。

（2）施工车辆和机械必须在指定的线路行驶，所有供水管道上方严禁车辆和机械碾压或堆放重物。

（3）为确保管网水压平衡稳定，未经深圳国际会展中心方批准，各单位一律不得在供水管道上安装抽水泵直接抽水。

（4）如因施工不当或在施工过程中意外造成供水设施损坏，相关责任单位应保护好现场，及时向深圳国际会展中心方报修。深圳国际会展中心方接到报修后，立即组织人员抢修。抢修完毕后，深圳国际会展中心方和主办方共同查明事故原因。事故原因查明并做出预防措施后，对事故责任单位处以相应的经济处罚。如事故责任单位在事故发生后，隐瞒不报，一经查实，除追究相应事故责任单位的事故责任，将依据事故发生的原因及性质的大小，对其处以一定的经济处罚。

（5）各用水单位应加强对自己用水范围内管网的维护，以保证水管、阀门不泄漏，供水设施发生故障或管网泄漏，主办方应立即通知深圳国际会展中心组织抢修，且应采取有效措施以防止水资源的浪费。

用电违规处理

（1）展位配电安装不符合国家有关规范、标准和深圳国际会展中心相关规定，存在用电安全隐患

的，深圳国际会展中心有权责令其立即整改，如参展商或承建商如拒不整改，深圳国际会展中心不予供电或采取断电措施，由此造成一切后果由参展商和承建商负责。已造成事故和经济损失将按有关规定追究参展商和承建商的责任。

（2）损坏深圳国际会展中心电气设备设施者，按相应标准赔偿。由此给深圳国际会展中心造成其他经济损失的，由损坏者负责赔偿。

（3）不如实申报用电量或少报多用者，若现场经测量实际用电量超出申报用电量，深圳国际会展中心有权停止该展位用电并要求整改，直至整改完成并通过验收才能重新开通。

（4）严禁带故障合闸送电，因擅自合闸而造成事故和经济损失的，将追究相关单位和人员事故责任和经济赔偿责任。

吊点

详见【特装展台吊点使用手册（选填）】

网络

（1）在深圳国际会展中心使用计算机网络必须严格遵守国家相关法律、法规。

（2）馆内严禁使用有线路由器及无线路由器，如发现使用路由器设备深圳国际会展中心将关闭其计算机网络端口，因此造成的一切责任由用户自行承担。

（3）对利用计算机网络从事危害国家安全、泄露国家秘密及违反国家有关法律法规的活动，将根据相关的法律法规配合公安机关进行调查取证。

（4）严格遵守网络礼仪和道德规范，自觉抵制不良信息，不得利用计算机网络之便进行各类非法和违规活动。

（5）根据国家相关规定，为严格管理 Wi-Fi 网络，保证 Wi-Fi 网络的安全，对接入 Wi-Fi 网络实行实名制登记。

（6）用户必须妥善保管好账号和密码，严禁将账号转借他人使用。用户将账号转借给他人使用，由此造成的一切责任由用户自行承担。

（7）禁止使用馆内 Wi-Fi 服务登入他人账户，或尝试渗入 Wi-Fi 服务的安全系统，或在他人不知情和未获得许可的情况下，登（黑）入其他任何人的电脑或电脑系统、软件、数据、保密信息或专有资料，或致使其他网络用户的服务中断等黑客行为。禁止使用危害网络安全的工具，例如密码探测程序、破解工具、数据探测器或网络探测工具。

（8）未经许可禁止使用馆内网络资源。深圳国际会展中心有权终止其网络使用权。

（9）参展商如要设置自己展位区域 Wi-Fi 无线网络，必须在不影响其他展位的情况下 经批准同

意后在深圳国际会展中心的技术人员指导下自建。

(10) 深圳国际会展中心有权采用技术手段监控深圳国际会展中心范围内的一切网络安全。

(11) 因无线网络具有一定的开放性, 请各宽带用户自主做好计算机安全防护, 如有损失深圳国际会展中心不承担任何责任。

(12) 宽带用户不得损坏深圳国际会展中心内的网络设备、设施, 如有损坏, 承担赔偿责任。

(13) 出于确保宽带服务安全平稳的需要, 深圳国际会展中心有权在未提前告知的前提下对部分区域和部分时段进行网络管制以及调整或禁止部分网络访问端口(如BT、迅雷、游戏、P2P等)的访问权。

(14) 深圳国际会展中心及其相关机构无需对宽带客户因使用宽带服务而带来的不便或损失负责。

(15) 电信运营商或企业有其他特殊无线网络需求, 可联系深圳国际会展中心, 洽谈相关合作协议。

(16) 用户成功申报宽带服务并缴纳相应费用后, 深圳国际会展中心方将按规定时间内完成施工, 网络正式开通时间为开幕当天。

(17) 深圳国际会展中心宽带接入为配对制, 即申请数量与使用的电脑数量相等, 多台电脑需申请同等数量的宽带接入或申请宽带组局域网。

(18) 严禁用户安装盗号木马软件、病毒工具和其他恶意电脑程序对深圳国际会展中心网络进行非法攻击或侵入, 干扰其他用户的正常使用。

8.2 违规处理方法

搭建商在施工过程中未遵守各项规章制度的, 需接受如下处罚规定:

■ 有下列情形之一的扣除全部施工押金, 是推荐搭建商的将终止其推荐搭建商资格。

施工人员因违反安全操作规定, 致使展台在进馆施工、参展过程、撤馆以及运输过程中发生展台倒塌、人员伤亡、火灾等一切安全责任事故, 施工单位应负全部责任, 施工押金全部扣除, 并承担由此给主办单位、主场服务商和展馆造成的所有经济损失;

展台搭建未确保结构牢固稳定性, 出现结构失稳等重大安全隐患;

搭建商因合同纠纷(包括但不限于搭建商与展商之间, 搭建与施工人员之间的欠薪、知识产权纠纷等)未能及时妥善处理, 影响展会正常秩序, 造成不良影响的;

提前撤展的;

规定时间内未及时撤展的。

拒不服从主办方及主场公司现场管理的。

■ 有下列情形之一的扣除施工押金的 50%以上，并停止其施工，立即整改

展台搭建超过规定的高度的；

展台搭建超过规定的面积的；

在展馆防火卷帘门下搭建展架、展台及堆放货物的；

遮挡展馆内的消防设施、电气设备、紧急出口和观众通道的；

利用展馆顶部网架、柱子、二楼围栏及各种专用管线进行吊挂、捆绑的；

布展期间长时间占用公共通道堆放物料的；

撤展时推倒或拉倒展台的。

■ 有下列情形之一的处以 5000 元以上罚款

未按规定配置灭火器的；

展台背墙高于相邻展位时，施工单位未按要求对己方背墙背面做美观处理的；

使用各种弹力布或其它易燃品做装饰材料的；

使用未经钢化处理的大块玻璃材料的；

使用易燃、易爆物品的；

未经批准进行明火作业的；

违反用电安全规定的；

撤展后仍将垃圾遗留在展馆范围内的。

在展馆内违规使用高温焊接、高温切割、电锯、烘干、喷漆、大型压缩机等设备作业

■ 有下列情形之一的，每发生一人次处以 3000 元以上罚款

在施工过程中，安全员不在现场的；

电工等特种技术人员未持证作业的；

在展馆内吸烟的。

■ 有下列情形之一的，每发生一次处以 1000 元以上罚款

未佩戴安全帽的；

登高作业未佩戴安全带的；

未佩戴施工证的。

布撤展期间搭建公司报馆负责人或指定负责人未在现场值守的。

■ 未参加搭建商安全会议的扣罚 500 元/次。

（会议时间地点请注意查收短信或者报到时见现场报到处。到会情况以是否签到为准）

【9 进出馆凭证（重要！）】

1. 参展商须佩带展商证，从展商通道进入展馆，专业观众经过现场登录换卡后，从观众通道进出展馆。

2. 施工单位必须为其施工人员办理施工证件，在施工作业中，所有施工人员必须佩带有效的施工证件，服从主场管理。如不按要求佩带证件或不服从管理，主场管理人员有权取消违章施工人员进场施工资格。

3. 施工人员证件：需前往深圳国际会展中心施工认证系统自助服务平台进行申报

4. 自运展品货车

布撤展期间货运车辆参照以下交通动线图进出展馆。运输车辆到达展馆后，须服从工作人员统一指挥，应按照指定的运输通道进入指定的停车区域停放、轮候。布撤展期间，展馆装卸区内车辆停满时，参展方的运输车辆应暂停在停车区等候，听从相关人员指挥进入各相关展区装卸货。

3-1 布撤展货车动线

货车进出馆路线：A线路由国展立交-凤塘大道（桥和路）-展景路-滨江大道，从2/4号门进入展馆；
B线路由桥和路-展景路-滨江大道，从2/4号门进入展馆。



【10 用电安全管理】

标准展位如需增加用电,请到主场承建商现场服务点提出申请,严禁自行安装照明灯具和插座,发现上述违规行为,主场承建商会制止并没收灯具和插座。标准展位申请的电源插座不得插接展位照明灯具,严禁自带插座板串接使用,严格控制在允许的最大容量 500W 内使用,不得插接超出允许容量的电器设备。安装配置在展位的所有用电设施设备,参展方不得随意拆除或移位。

- 参展商对其展位在布展施工和展览期间的用电安全负责。
- 参展商督促所委托的展位承建商遵守本规定,落实用电安全工作。
- 参展商督促所委托的展位承建商落实展馆方提出的整改要求,消除安全隐患。

为安全起见,展览场地所有连接主电力系统的工作都必须由大会指定装修商申报至主场搭建商负责安排。

- 任何插座只能连接一个接线板,不得设置多插头电源。

■ 电子设备的安装应该符合“电子工程安装通用标准”以及技术常规。主控电路的分支控制器应该安装在大厅内(室内)。电线应该选用有 2 层绝缘保护层、对易燃物质、装饰物、展品有一定抵抗作用的铜芯线缆,或使用有防火隔离层的线缆。线缆的最大直径为 2 毫米。变压器必须放置在防火的安全位置。

■ 将电线插入预制板件时,应该有绝缘管道。照明设备必须有足够大的散热孔隙。展台严禁使用例如碘灯、高压灯、加热器、电熨斗等电器,严禁超负荷用电。布展期间,临时线缆必须遵循有关的规定。

- 禁止连接展台范围以外的任何电力设施。

■ 参展商可以填写表格六 B《特装搭建用电申报表》申报现场用电。该表格中的价格已包括从主电源到您展台的电缆连接,电力消耗,现场技术人员,安全检查以及固定装置。每个电源插座每次只允许连接一个电器。

- 严禁使用动力电源插座为照明设备供电。
- 大会组委会保留纠正乃至切断任何危险装置电源的权利。

【11 布展加班管理】

加班申请

1、参展单位不能在规定的布展时间内完成布展工作,需延时布展的,须于当日 15 时前向大会主场搭建服务商东方美景公司提出延时加班申请。联系人:冀建勇 电话:18500428235。15 时之后申请加班将加收 50%的费用,17 时之后不接受加班申请。

2、加班面积 72m²起计，不足 72 m²按 72 m²算。

时段	价格
17:00-22:00，按时段收费	30 元/m ² /4 小时
22:00-次日 09: 00	10 元/m ² /小时

【12 包装箱存放】

任何参展单位不得将任何物品放置在自己展位范围之外的位置，否则这些物品将被主办方清除，所有后果由参展单位自行负责。

【13 展位清洁】

展馆方清洁人员的负责范围为展馆的公共通道、卫生间等公共场所和公共设施；展位内的清洁工作由参展方和主场搭建商负责。

参展方所使用的物品，应自行妥善保管。纸箱、木箱、装修材料等杂物严禁堆放在公共区域或展位周边，如有需要可到服务台办理仓储服务，否则展馆方有权视为垃圾清理出馆。

参展方、展位承建商有义务做好保洁防护措施，不得污染展馆地面及其它设备设施。若不慎造成地面或其它设备设施上沾有难以去除的污迹（如涂料、油漆、泡沫胶等），展馆方工作人员有权要求参展商或承建商即时清理干净，若在规定时间内未能清理干净，展馆方将视受污染程度扣除全部或部分清洁押金作为清理费用。

【14 促销及发放宣传品】

参展商在所属的展位区域以外的其他任何地方都不允许自行发布广告、进行产品演示、商业宣传；搭建展台、放置展品或广告标志。

展商进行展位内的新品发布和推广活动需向主办方申报，带主办协调时段后进行分析。在进行展品演示推广活动前，请向主办方申报，现场请将音量调低避免对其他的展商和观众造成滋扰，音量需控制在 80 分贝之内，否则，组委会有权终止其活动。

在展品操作演示时请保证安全，对有可能伤害观众的设备，请采取措施将展品和观众隔开。

【15 危险品】

展馆严禁使用明火或者易燃易爆的气体。

展示仪器所需使用的高压容器或氧气瓶进入展馆，必须事先向大会主办方申请报展馆批准后方可进场。

参展商在提交展品清单时，须向承运商呈报任何易燃、易爆以及放射性物品，以方便检查，并协助展馆管理单位采取适当的保护措施。

公安及消防等部门将于正式展出前进行联合安全检查，对于安检期间发现不符合安全规定的

展台结构、展品、设施、危险品、不明物品等，将由有关部门强制清除，大会主办方恕不负责。

【16 安全须知】

主办方对整个展览提供常规的保安服务，对展期及之后发生的展品或参展商私人财物的丢失和损坏不负责任。建议重要物品随身携带。会展中心报警求助电话：0755-85903110

如发现火警险情，请保持镇定迅速拨打火警电话（119）。

【17 展场广播】

展场内的广播系统仅供组委会使用，不受理参展商及观众的广播要求。

【18 摄影及拍照】

未经组委会同意，任何人不得在展场内擅自摄影及拍照，同时严禁展商未经许可进入其他展台摄影及拍照，参展商有权禁止展商、观众对其展台、展品进行摄影及拍照，并在展位内设置禁止摄影或拍照的标示。

【19 撤展须知】

撤展时间：2024年10月15日16:00-22:00。

在播放撤展通知后，参展商可以开始收拾展品，顺序回运纸箱、包装箱。在规定的时间内，严禁搭建商参展商拆除展台主体结构，搭建商须将不属于主办单位提供的搭建材料与装修垃圾清运出场，在此过程中对展馆造成任何损坏须照价赔偿。出门条将于2024年10月15日12:00后开始发放，请展商在收到出门条后，填写出馆清单。**撤展期间，搭建商报馆负责人或指定负责人必须值守，直至垃圾清理完毕，撤展工作全部结束方可离场，违者将予以扣除施工押金处罚（1000元/人/次）。**

【20 文明参展规定】

尊敬的各位参展商：

为确保您的参展效果，保障各参展企业的利益，维护良好参展秩序，营造良好参展氛围，中国国际医疗器械博览会暨中国国际医疗器械设计与制造技术展览会（以下简称博览会）组委会特制订此文明参展管理规定，以规范各企业参展行为，为打造世界领先的医疗器械贸易、创新、学习和交流四位一体的平台而努力。

本管理规定包括如下三部分内容：

20.1 知识产权管理规定；

20.2 展会噪音管理规定；

20.3 保险和责任

请各参展企业仔细阅读相关管理规定，并严格遵守。

国药励展展览有限责任公司

CMEF 项目组

2024 年 6 月 4 日

【20.1 知识产权】

参展商必须保证其在展期展示的展品及宣传活动均无侵犯他人知识产权。如有任何侵权行为，主办方有权禁止其参展，并由侵权一方承担一切损失与责任。主办方将不承担由此引起的任何诉讼及相关责任。

所有商业宣传活动只可在摊位内进行，严禁展商未经许可进入其他展位拍照、摄像。

如出现知识产权问题，可通过拨打知识产权投诉电话进行事件申报。

知识产权管理规定

CMEF 作为众多国内外龙头企业市场宣传的首选渠道，承载着各企业新产品发布、品牌建设重任。在日益激烈的商业竞争环境中，为领先众多竞争对手，越来越多的参展企业加大力研发投入力度，争先发布新产品。然而，由于部分企业对知识产权保护方面的知识了解较少，导致公司的新产品没有产生预期研发投入应产生的市场收益。

因此，我们依据 2006 年 3 月 1 日生效的《展会知识产权保护办法》，特制定本《CMEF 展会知识产权管理规定》，旨在倡导所有参展企业加强知识产权保护意识，并且严格遵守 CMEF 主办方关于知识产权方面的管理规定，以期达到更好的参展效果，本规定具体内容包括：

-
1. 参展商必须保证其在展期展示的展品及宣传活动均无侵犯他人知识产权。
 2. 如有任何侵权行为，主办方有权禁止其参展，并由侵权一方承担一切损失与责任。主办方将不承担由此引起的任何诉讼及相关责任。
 3. 所有商业宣传活动只可在摊位内进行，严禁展商未经许可进入其他展位拍照、摄像。
 4. 如出现知识产权问题，可拨打 12330 投诉电话，联系深圳市知识产权局或工商部门进行举报投诉。

国药励展展览有限责任公司

CMEF 项目组

2024 年 6 月 4 日

【20.2 展会噪音管理规定】

随着展会的扩大，部分参展企业在展会现场高频使用大功率功放设备、高分贝及高音量节目演出（乐器演奏、劲舞等）的方式，产生了相当的噪音污染，对周边展商的正常展示、商务洽谈、手机通讯等造成了不小的影响，拉低了专业观众的参观体验，降低了主办方为展商营造的环境舒适度，这个现象日渐突出。为了大多数展商的展会秩序和展会形象，给与会者提供一个舒适的展示平台，组委会参照《中华人民共和国环境噪声污染防治条例》第六章（社会生活噪声污染防治）里的第四十四条规定：“禁止在商业经营活动中使用高音广播喇叭或者采用其他发出高噪声的方法招揽顾客”，特制订本管理规定：

1. 活动申报

展会期间，如需在展位上进行有声演示或举办表演活动，如：新产品发布、剪彩等，须在展会开幕前登录【展商中心-我的云店-活动计划】填写。无提前申报者，活动音响音量须在主办方规定范围内。如相邻参展企业申报演示活动的时间段相同，主办方有权与参展企业协商调整。

2. 活动要求

获准举办有声演示或表演活动的参展商，须在展位范围之内进行，不得占用公共通道，不得将音箱设备对准临近展台。活动进行时及平时播放的宣传片或广告片最大音量不得超过 65 分贝。

3. 活动管理

主办方将安排工作人员在展馆内实际测量噪音情况（以分贝仪测量结果为准），并有权制止不符合规定的活动，对于拒不服从主办方管理者，在提醒后仍无调整音量，主办方将有权采取断电措施（一小时起）。会后，将在展会官网上通报违规企业，并重新审核参展资质。

共同营造文明展会环境，是全体与会者受益的事情，希望得到您的理解和配合。

国药励展展览有限责任公司

CMEF 项目组

2024 年 6 月 4 日

【20.3 保险和责任】

保险

特装搭建展台承建商必须购买“展览会责任险”方能办理报馆手续,入场布展。

1. 保障范围:

在保险期间内，由于被保险人或其雇请人员在展览场所进行展出工作、装卸展品、运转机器以及过失行为造成下列损失和费用，依照中华人民共和国法律应由被保险人承担的经济赔偿责任，保险人按照本合同的约定负责赔偿：

- （一）展览场所的建筑物、各种固定设备及地面、地基的损失；
- （二）雇请工作人员的人身损害，所引起的抚恤金、医疗费和其他有关费用；
- （三）第三者的人身损害，所引起的抚恤金、医疗费和其他有关费用。

第四条 保险事故发生后，被保险人因保险事故而被提起仲裁或者诉讼的，对应由被保险人支付的仲裁或诉讼费用以及事先经保险人书面同意支付的其他必要的、合理的费用，保险人按照本合同的约定也负责赔偿。

2. 保额要求:

- （一）场地责任累计赔偿限额：300 万元
- （二）雇请工作人员累计赔偿限额：600 万元，每人每次事故赔偿限额：200 万元
- （三）第三者人员责任累计赔偿限额：600 万元，每人每次事故赔偿限额：200 万元

责任

(1) 主办单位对遗失、失窃、火灾引起的损失，任何性质对人身或物品造成的伤害概不负责。展厅公共区域有保安人员，但对个人物品遗失不负有责任。

(2) 由于展商参展或任何与其参展相关的原因而使主办单位遭受索赔的，该展商应对主办单位作出补偿。

(3) 主办单位对由于不可抗力使得展览会无法在原地如期举行的客观因素所造成的损失、破坏、延误或取消等概不负责。主办单位有权将展会推迟。

(4) 主办单位及其支持单位对因任何不可抗力造成的损失，免于作出其它赔偿。展商已支付给主办

单位的有关费用归主办单位所有。

(5) 如展商在确认参展后宣布退出，其在此之前支付给主办单位的所有费用均不予退还。展商退出展览会必须书面通知主办单位，以便于其对原有展位作出重新安排，展商无权据此提出退款或其它请求。

(6) 参展商名录之内容由参展商或其代理提供，主办单位对展商名录内的错误或遗漏概不负责。

(7) 主办单位对展品出、入境货运过程（包括运输、搬运及报关）中所造成的遗失、损坏或延误概不负责。展商应投保充分的运输险。

-完-



医疗器械制造展



国际智慧健康展



应急救援展



康复及个人健康展



国际养老展



家用医疗展



宠物健康展

第 90 届中国国际医疗器械（秋季）博览会

第 37 届中国国际医疗器械设计与制造技术（秋季）展览会

2024 国际智慧健康（秋季）展览会

2024 国际应急、安防及救援技术装备（秋季）博览会

2024 中国国际康复及个人健康（秋季）博览会

2024 中国国际养老福祉及护理用品（秋季）博览会

2024 中国国际家用医疗用品（秋季）展览会

2024 国际宠物健康（秋季）展览会

特装推荐搭建商名录

重要提示：

- 1、参展商须选择特装推荐搭建商名录里的搭建单位。
- 2、因展商自身原因，选择名录以外的搭建单位，须报备主办方签订安全保证书，遵守手册要求提交正规报馆文件，按照手册服务价格双倍标准缴纳管理费和电费。
- 3、搭建商必须为施工人员购买保险，保额每人每次事故赔偿不低于 200 万元。
- 4、展台因搭建原因出现的损失（包括但不限于搭建隐患、消防隐患、环境污染等），由搭建商与参展商按照合同约定协商解决。
- 5、参展商与搭建商现场产生的纠纷（包括但不限于知识产权、合同纠纷、劳资纠纷等）由双方协商解决。

CMEF 特装推荐搭建商名录快速索引

北京 (45 家)		
公司名称	联系人 电话	邮箱
北京东方美景展览有限公司	冀建勇 18500428235	ome@bjome.com.cn
北京华毅司马展览工程有限公司	吴晓龙 13901396796	cmef@syma.com.cn
北京同业圆通展览展示有限公司	宋光兰 18910254884	2355455908@qq.com
北京大迈国际展览有限公司	孙立峥 13522418888	slz@demo-expo.com
北京双通展览有限公司	王洁行 13601324044	wangjiexing@sina.com
北京恒基智联展览有限公司	唐振超 13801072545	bjhjs_xm@126.com
北京维创时代企业策划有限责任公司	王莉莉 18616879182	vchoice@vip.sina.com
传承主建国际展览服务（北京）有限公司	胡经宇 13911904366	13911904366@139.com
广力文化传播（北京）有限公司	王博洋 18811190180	wby@vfexpo.com
北京协力易达展示有限公司	王彬 15120013808	wb6789@126.com
奥翔博览国际会展（北京）有限责任公司	李进平 13671380967	axbl0676@163.com
北京志诺会展服务有限公司	徐特 13811431890	kenno2007@126.com
Powerexpo 博威展览	田文 13910975800	tianwen@powerexpo.com.cn
爱尚创意（北京）文化发展有限公司	白迪 13811095226	352642122@qq.com
北京茵诺康文化传媒有限公司	越鹏 13501086439	13911180304@139.com
北京领正国际会展有限公司	史乃光 13910585024	naiguang.shi@lingzheng.net
鸿联嘉略国际会展（北京）有限公司	王桂起 13911406066	wqq6066@126.com
北京笔克展览展示有限公司	金鑫 13488751647	xin.jin@pico.com
北京百汇智德展示有限公司	彭斌 13910417490	13910951581@163.com
北京睿尚创意展览有限公司	钟文静 13521849684	ruishang09@163.com
新锐灵动（北京）会展服务有限公司	关锋 18611861687	36179613@qq.com
北京润创视通会展有限公司	张奇 18911413205	961352882@qq.com
北京中艺建筑装饰有限公司	王如海 15652398868	3553104@qq.com
北京创意前线文化传播有限公司	徐毅 18611149993	peter.xu@bjcyqx.com
北京智强创意国际展览展示有限公司	李青青 13910507219	2221281665@qq.com
北京飞鹰超华会展服务有限公司	叶泽宇 13720063195	601392035@qq.com
北京互易博大展览展示有限公司	苏丹 13910215598	366635400@qq.com
北京中毅创展展览有限公司	傅筱芳 13910657116	info@e-expo.cn
医思源科技（北京）有限公司	叶庆龙 15010663608	medicalxisi@163.com
悦和汇（北京）会展有限公司	于悦 13701322140	yuyue@yueevents.com
北京大唐世纪展览展示有限公司	唐立娜 13911890996	datangshiji@163.com

北京大广空间展览展示有限公司	邵庆	13810223882	qing.shao@daguangco.com
北京倍智国际会展有限公司	李雨	18600036364	
北京宏图展览展示有限公司	陈丽楠	15313122636	cln@51hoto.com
一展天下（北京）国际会展有限公司	武丽佳	13811687074	wendy.w@expo-1.cn
北京艺鸣文化传媒公司	冀利永	13261234082	Ctv1@vip.163.com
北京盟拓国际文化传媒有限公司	王杰	13521681359	mengtuoguoji@163.com
北京卓典国际展览有限公司	卢永芝	15901326868	2851953787@qq.com
北京胜格国际企业策划有限公司	刘萍	15810159936	vicky_sego@126.com
北京正时华亚展览展示有限公司	李欣	13552017602	zhengshihy@126.com
北京尖锋创想文化传播有限公司	史剑锋	18612305562	xudong.shi@1fcx.com
北京国机联创广告有限公司	李化	18813049303	
北京海佳联盛国际会展有限公司	孟海	13910219866	1123126851@qq.com
北京众申泓天展览工程有限公司	尹秀娟	13331172631	499062722@qq.com
北京雅德思创公关顾问有限公司	吴瑶	18600406447	
上海（65家）			
上海东氏会展服务有限公司	倪峰	13661616558	alexni@126.com
上海蒙歌玛利展览服务有限公司	程谦	13681847703	120891896@qq.com
上海伊洛展览策划有限公司	张璇	15921725552	shanghaiyiluo@126.com
上海金谊展览服务有限公司	吴国宝	13761763062	jyzs2025@163.com
上海荷玛展览服务有限公司	王静波	13795382998	wjb@homer-expo.com
上海石拓展览展示服务有限公司	彭建飞	15821292964	sitopeng@163.com
上海佳世展览有限公司	崔颖	13482694165	Amy@jsexhibition.com
上海笔克展览展示、笔克主建	王鹏	18621287871	jacky.wang@pico.com
上海旗扬展览展示服务有限公司	田发国	13524824249	Sh-qiyang@163.com
上海视达至会展服务有限公司（凌广会展）	苏国平	18964982567	suguoping@aliyun.com
诺言广告(上海)有限公司	张娜	18502111156	zhang_na282696264@163.com
点意空间（上海）展览设计工程有限公司	王静	13918502192	sh-wj@spaceidea.net
宝展展览工程（上海）有限公司	樊荣	13918160882	baexpo@163.com
北京盛世永信展览展示有限公司上海分公司	张锦丽	15921905779	ssyxzl@126.com
上海意点会展服务有限公司	曾丕权	18721683954	yd_jack@126.com
上海丽华展览服务有限公司	刘丽丽	13671545818	linaliu@sh-lihua.cn
上海迈司展览展示有限公司	程雨生	13916635885	messeshanghai@126.com
上海新金矩文化创意有限公司	郑海山	18601671909	jack@jinjv.com
德马吉国际展览有限公司	占萌萌	18055997492	1948690191@qq.com
欧马腾会展科技（上海）有限公司	高兴	18918152621	xing.gao@omaten.com

上海伊鸣展览展示工程有限公司	黄宗明 13774201415	564650280@qq.com
上海启诗录品牌策划有限公司	马尚 15821501986	1693199360@qq.com
上海灵硕会展服务有限公司	姚琴 15001744716	yao_qin@lisoexpo.com
上海亚森展览策划有限公司	龚笑笑 13651675967	2959127721@qq.com
纳奇展览工程（上海）有限公司	吴岳衡 18721568815	eric@nq-expo.com
上海柒玖捌品牌策划有限公司	刘静 13917084600	624620050@qq.com
上海鸿悦会展科技有限公司	顾欣 15618433506	Elvis.gu@hosnexpo.com
爱迹国际展览（上海）有限公司	姚臻 13917089696	admin@ageexpo.com
上海弗森展览服务有限公司	张艳玲 18201923991	1207860559@qq.com
上海瑞澳文化传播有限公司	田芳 13818874750	farney.tian@rayaoo.com
上海景和国际展览有限公司	骆丹丹 13818461417	coco@jinghe.com.cn
上海立观展览展示有限公司	王楠 15800407653	2648113379@qq.com
上海圆弧展示设计有限公司	周巧婷 13321849936	zhou.qt@163.com
上海粤美展览展示有限公司	杨晓朋 13918850626	youmaxdesign@163.com
上海振伟博展智慧展示有限公司	张倩倩 13917674223	774218576@qq.com
景桥会展集团	于梅煜 13761554222	
上海视博展览展示有限公司	王翌霖 18964090065	601@v-expo.net
上海金舍展览展示有限公司	张彩玲 15800656369	jinzh168@163.com
上海中夫展览有限公司	梁倩倩 13585859772	yifuexpo@sina.com
贝耳展览（上海）有限公司	王舵舟 18501747455	william.wang@bellmesse.com
中励展览（上海）有限公司	张家玲 18916372346	Jolin@joinexpo.com.cn
上海世福展览服务有限公司	葛倩 13761858706	yoyoge@serve-expo.com
上海逊达建筑设计工程有限公司	邓定金 13524441790	490179574@qq.com
上海易采展览服务有限公司	罗远华 13917428766	luo@yicaexpo.com
上海芮芄会展服务有限公司	奚家尧 13917790496	cmef@rapid17.com
上海吉诺会展服务有限公司	桂心闾 13918369992	james@gce-china.com
上海建宸会展服务有限公司	华颖 15921166855	41109907@qq.com
上海艺广会展服务有限公司	张华 13601809314	yiguangexhibition@aliyun.com
梅花鹿品牌策划（上海）有限公司	邹小珍 17765186926	2157542034@qq.com
上海卡维展览有限公司	汪金成 17765169648	sales18@kaviexpo.com
上海南石会展有限公司	王丹 18721051305	marius@ns-expovip.com
上海摩睿会展有限公司	陈一婷 13524354299	judy.chen@morexpoglobal.com
上海誉奥文化传播有限公司	刘淑君 13811066709	13811066709@163.com
上海英弗展览有限公司	李连杰 15618333809	2850294915@qq.com
上海品邦广告有限公司	马华 13761751980	china@pinbang.com

万疆展览（上海）有限公司	魏太昌 18701768886	david.wei@messedevic.com
上海科宁会展服务有限公司	龚鹏 13816978125	282431150@qq.com
上海创为建筑工程有限公司	范维平 18201823001	2605560821@qq.com
上海舒星展览服务有限公司	艾平 15601913935	1194358034@qq.com
上海梵泰斯广告有限公司	余华春 18930689665	178621200@qq.com
上海宾励会展有限公司	舒香 13718284608	183817437@qq.com
上海驰初展览展示工程有限公司	丁松 13652872931	492275874@qq.com
上海千彩展览策划有限公司	刘筱雅 18917640819	879521449@qq.com
上海笔泽会展服务有限公司	郭敏 15026960545	bizeguomin@163.com
上海熙展企业形象策划有限公司	周涛 15821487919	69556638@qq.com
广深及其他地区（20 家）		
深圳市泽惠展览工程有限公司	顾广忠 13316536560	zehui88@163.com
深圳市中诗展览有限公司	郑丽 15820763025	office@zhongshifair.com.cn
广州顶美展览工程有限公司	谭艳青 13556098726	
笔克展览服务（深圳）有限公司	吕晶 13424307972	jessie.lui@pico.com
智奥会展（深圳）有限公司	张娜 15989853745	zhangna@gl-events-zzx.live
深圳市华艺展览策划有限公司	吴义山 13602676513	HY2002.com
广州市栢色图展示工程有限公司	江浩 13928872686	2638311681@qq.com
江苏新国际会展集团	钱芳 18012976525	1532195679@qq.com
鸿尚（Hon Shine）会展（原四川轶云）	吴建梅 13096354006	cd@honshine.com.cn
深圳市方与圆展览策划有限公司	张瑞 13424349691	2423124221@qq.com
广州市昊明展览服务有限公司	杨永益 13560145878	
广州磊翔展览服务有限公司	郭翠敏 13711124869	332616693@qq.com
广州交易会广告有限公司	吴泓俊 13922153732	wuhongjun@cantonfairad.com
广州波谱展示设计有限公司	姚稳丽 13048009194	23466614@qq.com
珠海再生时代文化传播有限公司	李国东 18578221100	leo.lee@rtmworld.com
广州广交会展览工程有限公司	徐先生 13825020842	
江苏励通国际展览有限公司	邵立新 13770628620	494690164@qq.com
伟联（广东）展示设计工程有限公司	秦凤秀 13342847104	359054846@qq.com
易之博（厦门）展览有限公司	林俊强 18950143592	1287509985@qq.com
成都华宇兄弟展览有限公司	周兵 13980912535	375240021@qq.com

北京

▪ 北京东方美景展览有限公司

北京东方美景展览有限公司是国内专业会展管理、服务、制作的综合型企业。

东方美景始终致力于展览展示、主场管理、设计策划、施工搭建等一体化服务。专业背景与人性化的合作理念使我们更能了解客户的需求, 为客户提供满意的解决方案。服务过: 中国汽车用品暨改装汽车展览会, 中国国际医药原料药、中间体、包装、设备交易会, 全国药品交易会, 中国期刊博览会, 全国新特药品交易会, 中国国际体育用品博览会, 中国教育装备展示会, 中国学前教育用品博览会等国内大型展会。

CMEF 展会业务联系人: 冀建勇 18500428235 010-84662797 邮箱: ome@bjome.com.cn

地址: 北京市朝阳区惠新东街 8 号 2 号楼 (设计大厦) 九层 邮编: 100029

▪ 北京华毅司马展览工程有限公司

北京华毅司马展览工程有限公司是一家国际性展览服务企业, 秉承不断创新和自我完善的方针, 长期坚持技术开发, 为客户及业界带来了崭新的材料和制作技术, 奠定了其在业内的领导地位。公司在北京、上海、广州、深圳、顺德、成都、重庆建立了分支机构, 致力于国际前沿的设计潮流, 环保的展示材料和先进的制作工艺。

公司以卓越的产品质量和优质高效的服务, 赢得了展览搭建业界及众多国内外知名企业给予的良好赞誉。

CMEF 展会业务联系人: 吴晓龙 13901396796 邮箱: cmef@syoma.com.cn

地址: 中国北京朝阳区甘露园南里 25 号国际创展中心 32 层 电话: 010-65568330

▪ 北京同业圆通展览展示有限公司

北京同业圆通展览展示有限公司成立于 2003 年, 是国内较早从事专业展示设计与服务一体化的创意型主导公司。企业秉持精于创意、专于施工、深于服务的理念, 为合作伙伴提供展览展示、数字展厅设计施工一体化、融合空间设计、会议活动策划执行、品牌传播等内容的全方位品牌激活服务。客户主要来自大健康领域、科技及高端制造领域、泛娱乐领域及政府组织, 涵盖医疗器械、药品及原料药、大数据、人工智能、半导体、汽车、动漫游戏、孕婴童及食品饮料等行业。

公司拥有覆盖国际、国内主要展会城市的服务网络及标准化制作工厂, 通过了 ISO14001 环境管理体系、ISO9001 质量管理体系的双重认证, 拥有中国展览馆协会二级资质认证。累计为超过 20 个行业的 5000 家以上客户 (包括世界 500 强、行业龙头、政府组织), 获得合作伙伴的广泛认可。

CMEF 展会业务联系人: 宋光兰 18910254884 邮箱: 2355455908@qq.com

地址: 北京市朝阳区杨闸 8 号中传北广文化传媒基地 电话: 010-64187864

▪ 北京大迈国际展览有限公司

北京大迈国际专业从事展览展示, 策划、设计、搭建工程、巡回展览、会议活动、展厅、专卖店等领域中的专业服务。从策划创意到设计表现、从渠道整合到组织实施以及配套服务, 大迈始终追求创新的思维、独特的视角、专业的服务, 将营销目标与诉求表现完美的整合。服务过: 联影、GE、新华、国药、鱼跃、岛津、安科、VRIAN、威高、富士等, 以优质的服务、先进的设计、精湛的工艺, 得到合作单位的认可和好评。熟悉医疗行业的展示理念及展示方式。

公司总部设在北京 CBD 核心区, 在上海、成都、广州建立分公司和办事处, 并设有独立工厂。在全国各地均有施工制作经验、凭借庞大的资源网络及多年的行业经验, 经营范围辐射海内外市场, 大迈将为您提供一站式全案服务。

CMEF 展会业务联系人: 孙立峥 13522418888 邮箱: slz@demo-expo.com 40008845@qq.com

地址: 北京市朝阳区西大望路 63 号阳光财富大厦 8 层 电话: 010-52087988

▪ 北京双通展览有限公司

北京双通是集策划、设计、制作、搭建于一体的专业性展览展示服务公司。

公司拥有 8000 余平方米现代化的工厂、千余套标准展架及各种非标型材、专业的设计团队及技术过硬的施工队伍。公司坚持以“高精的质量, 完善快捷的服务, 合理的价格”为宗旨为各个领域的客户服务。

2006 年初通过了 ISO-9001 质量管理体系认证机构认证。

CMEF 展会业务联系人: 王洁行 13601324044 邮箱: wangjiexing@sina.com

地址: 北京市朝阳区北苑路领地 OFFICE 1 号楼 B 座 1301 座机: 010-51095625 转 806

▪ 北京恒基智联展览有限公司

北京恒基智联是一家为 IT、医疗、消费品、通信、电器、汽车等企业以及国家机关、事业单位提供专业化会展服务的公司, 已为百余家跨国公司和知名企事业单位提供了具有国际水平的展览展示和公关策划等相关服务。在上海、广州和深圳设立了分公司, 为客户进行全国范围的服务。

CMEF 展会业务联系人: 唐振超 13801072545 邮箱: bjhzs_xm@126.com

地址: 北京市朝阳区静安西街 6 号楼 邮编: 100028 电话: 010-84482456

▪ 北京维创时代企业策划有限责任公司

北京维创时代是一家专业为企业的宣传进行全方位策划、执行的公司。是全国优秀的会展设计规划供货商之一。企业已通过 ISO9001、中国展览商会等多家权威机构认证。维创 1999 年在上海设立中国区总部。先后在北京、上海、广州、成都成立了分公司和办事处。拥有众多医疗企业客户, 并为其提供高质量的会议展览策划及执行的服务。

北京维创总部

CMEF 展会业务联系人: 王莉莉 18616879182 021-53026125 邮箱: vchoice@vip.sina.com

李和远 13911354905 010-65569190

地址：北京市朝阳区东四环中路 60 号远洋国际 C 座 902 邮编：100025

北京维创上海分公司

CMEF 展会业务联系人：王莉莉 18616879182 杨成 18621795825

地址：上海市静安区太阳山路 188 弄 5 号楼 305 室 邮编：200070

▪ 传承主建国际展览服务（北京）有限公司（原香港传承）

传承展览集展示设计、策划、制作、研发及服务于一体。在北京、上海、广州、厦门等地设有分公司，并在香港、新加坡两地设有分公司，帮助客户全国巡回展示。完善的制作工厂、高效率的组织运作系统为客户全程服务。传承展览按照 ISO9001 国际标准建立和保持质量标准体系，无论从设计、选材、制作等各个环节，都做到细致考究、别具匠心。合理的价格、无微不至的售前、售中、售后服务，赢得了广大客户的信赖。

CMEF 展会业务联系人：胡经宇 13911904366 邮箱：13911904366@139.com

地址：北京市朝阳区甘露园 2 号院 2 号楼 1 单元 6 层

▪ 广力文化传播（北京）有限公司

广力文化是专注于展览馆展厅、企业展厅、活动会议、展会主场、展台搭建等的综合性服务公司，中国展览馆协会会员单位。公司拥有优秀的设计、策划与服务人员，在北京、上海和深圳设有总面积 12000 平米的专业制作工厂，在广州、成都、西安、昆明等各大城市拥有长期合作工厂。客户群体包括中国石油、中国移动、中国普天、松下、海尔等国内外知名公司及世界 500 强企业以及政府机关和众多国内外大中型企业。公司竭诚为您服务，持续为客户打造质优、价低的精品工程。

CMEF 展会业务联系人：王博洋 18811190180 邮箱：wby@vfexpo.com QQ：345540476

王新博 18101081280 邮箱：wxh@vfexpo.com QQ：1178974210

地址：北京市丰台区日月天地大厦 A 座 8 层（自有物业） 电话：010-58075001

▪ 北京协力易达展示有限公司

北京协力易达成立于 2001 年，中国展览馆协会会员单位，专业从事展览主场服务、主场搭建、特装搭建、会议策划、展台设计制作以及会展相关服务。在搭建服务方面拥有强大的设计队伍与施工力量，配合全面严格的质量管理体系；5000 多平方米的制作车间，300 多人的施工队伍，并可面向全国各主要城市进行展览搭建工程。为国药励展的器械会、药品会、API 会等的参展商进行服务工作超过五年以上。

CMEF 展会业务联系人：陶晶静 13581789337 邮箱：zsyj1013@126.com

王彬 15120013808 邮箱：wb6789@126.com

地址：北京市朝阳区东三环北路戊 2 号国际港 D 座 1702 室 邮编：100027 电话：010-84471130 84471160

▪ 奥翔博览国际会展（北京）有限责任公司

奥翔博览是集策划、设计、制作、搭建于一体的专业展览公司，总部位于北京，上海、深圳设有分公司，公司具有一支优秀的服务团队，有三家制作工厂，北京上海工厂各占地面积 3000 平米，深圳工厂占地面积 8000 平米。公司秉承不断创新和自我完善的经营方针，以高精的质量、合理的价格、完善的服务，赢得广大客户的信赖。

CMEF 展会业务联系人：李进平 13671380967 邮箱：axbl0676@163.com

申辉 18611772976

地址：北京市通州区北苑 52 号 m5 朗峰 1 栋 910 电话：010-81596199

▪ 北京志诺会展服务有限公司

北京志诺是从事主场运营服务、展览设计制作、会议活动策划、商业空间设计等多项业务为一体的专业化会展公司。中国展览馆协会会员单位及展览工程施工资质企业，致力于塑造更好的品牌，提供权威专业的会展策划，创造真正意义上的品牌影响力，为不同领域的客户创造最大价值而不懈努力，赢得了客户和业界的广泛赞同。

CMEF 展会业务联系人：徐特 13811431890 邮箱：kenno2007@126.com

地址：北京市通州区土桥自由筑 141 号楼 3203 室 邮编：101101 电话：010-56212801

▪ Powerexpo 博威展览

博威展览于 2002 年成立于北京，是一家致力于展览设计及实施，市场活动推广与策划的专业化服务公司。我们关注于在展览及活动中塑造您的最佳形象。博威展览 Powerexpo 一直遵循“CIS”的服务理念，即“沟通 Communication、创新 Innovation、服务 Service”，在过去的十多年中，我们服务于众多国内外知名企业，并得到他们的肯定及赞誉。

CMEF 展会业务联系人：田文 13910975800 邮箱：tianwen@powerexpo.com.cn

地址：北京市朝阳区四惠东龙源文化创意园 C 区 207-208 室 邮编：100124 电话：010-57612180/81/82

▪ 爱尚创意（北京）文化发展有限公司

爱尚创意（原英平展览）自 2002 年起即作为 CMEF 特装推荐搭建商至今。为众多国内外知名医疗企业提供长期的设计搭建服务，是一家创意型主导的公司。公司从事大型国内外展览、展厅、博物馆、陈列室、会议活动、品牌巡展等设计施工一体化服务。多次参与各级政府活动设计搭建并长期服务于医疗、汽车、服装、旅游、农业、电子等领域。服务过：加拿大、美国、韩国、土耳其、新西兰、南非各旅游局以及加拿大大使馆等，广受国外企业好评。在全国多地均设自己的大型工厂和办事处以便更加有利于异地做展、巡展搭建。

CMEF 展会业务联系人：白迪 13811095226 微信号：13811095226 邮箱：352642122@qq.com

地址：北京市朝阳区水岸南街华贸城 10 号 邮编：100010 电话：010-84861812

▪ 北京茵诺康文化传媒有限公司

北京茵诺康文化传媒有限公司是专业从事展览展示设计、搭建制作和工程的专业化公司，现有员工 95 名。公司下设业务部、设计部、木结构工程部、铝型材工程部。公司下属制作厂房 2000 平米，库房存有展览专用桌椅 300 套，展示灯具 5000 支，各类施工工具齐全。

CMEF 展会业务联系人：越鹏 13501086439 / 13911180304 微信号：jason-13911180304

电话：010-52091625 邮箱：13911180304@139.com

地址：北京市朝阳区望京南湖西园二区季景沁园 204A1009 邮编：100102

▪ 北京领正国际会展有限公司

领正会展是专业性的会展工程公司，公司具有科学、严谨的业务架构和专业化、规范化的管理体系，拥有一支高素质、专业化的队伍。主要从事博物馆、企业展厅、展览工程、主场服务及会场布置的设计及施工，一直致力于与客户建立良好的合作关系，成功为多家大型企事业单位提供展示展览类的各项服务。总部设在北京，在广州、上海有分支结构，在深圳、成都、沈阳、济南等地有良好的合作单位，可为不同的客户在全国各地策划和实施不同的商务活动。

CMEF 展会业务联系人：史乃光 13910585024 邮箱：naiguang.shi@lingzheng.net

地址：北京市朝阳区北四环东路 108 号千鹤家园 2-108 电话：010—57187017

▪ 鸿联嘉略国际会展（北京）有限公司

鸿联嘉略成立于 2003 年，系中国展览馆协会会员单位，是 ISO 质量管理体系的认证企业，是国际商会的会员单位。公司始终坚持“以客户的需求为导向，以提供高端专业的会展服务为目标”的经营方针，专注于会展行业的业务拓展及服务；为众多中外展商和相关主办单位完成了大型展览工程设计与布展工作、项目活动的策划与承接工作，赢得了市场的广泛信任和一致好评。

CMEF 展会业务联系人：王桂起 13911406066 邮箱：wgq6066@126.com

地址：北京市昌平区天通苑西三区 19 号 6 单元 902 室 邮编：102218 电话：010-6411 8042

▪ 北京笔克展览展示有限公司

笔克 PICO 擅长为客户及品牌针对不同需要而打造专属整合营销及多媒体互动方案，从创意概念设计、制作、执行，直至交付，团队均可执行全方位品牌激活服务。广泛涵盖专业领域，包括国际知名展会和展览、主题公园、体验馆、永久展示，以及产品发布会、经销商大会和全国路演等各大小规模的活动。创造深刻而持久的体验，量化受众对品牌的忠诚度。

北京笔克始于 1980 年，拥有自资建设的办公基地，包括创意中心、制作工厂和仓库，占地面积达 16,000 平方米。

北京笔克目前拥有的资质及认证有：国家高新技术企业证书、ISO9001 质量管理体系认证、ISO14001 环境管理体系

认证、中国展览馆协会展览工程企业一级资质中国展览馆协会 3A 企业信用等级、建筑装饰装修设计专项甲级、建筑装饰装饰工程专业承包贰级、北京市设计创新中心认证。

CMEF 展会业务联系人：金鑫 13488751647 邮箱：xin.jin@pico.com bj.info@pico.com

地址：中国北京市顺义区顺兴路 3 号笔克创意中心 邮编：101300 电话：86-10-8941 4200

▪ 北京百汇智德展示有限公司

北京百汇智德成立于 2005 年，注册资金 1000 万人民币，通过了 ISO9001 国际质量管理体系认证，中国展览馆协会一级资质。百汇智德是一家从事展览展示、会议活动、博物馆、规划馆、企业展厅及科技多媒体的“展陈空间设计及工程”企业，能为项目提供整体策划、会议策划、大型活动庆典策划、展台特装、室内外设计、沙盘、雕塑、景观、多媒体互动展项、平面广告设计、多媒体影视制作、3D 与 4D 影院等设计及施工的文化建设一站式运营服务。公司长期服务于医疗行业、中央企业、各级政府、世界 500 强国际企业及各行业有影响力的高端企业。

CMEF 展会业务联系人：彭斌 13910417490 邮箱：2863433255@qq.com 13910951581@163.com

地址：北京市朝阳区常营地区龙湖长楸天街写字楼星座 2 栋 15 层 电话：010-57118415

公众号：北京百汇智德展示有限公司

▪ 北京睿尚创意展览有限公司

北京睿尚创意是一家从事于展览设计与实施，活动策划与推广，展厅及大型博物馆施工的专业化展示企业。公司在北京、上海、成都、深圳等各大城市都拥有 3000 平米制作工厂，确保为客户提供快捷服务降低成本。公司在每一个环节都有专业人员进行监督，为客户提供全方位的服务，睿尚创意展览—器械展会服务专家！

CMEF 展会业务联系人：钟文静 13521849684 邮箱：ruishang09@163.com

地址：北京市朝阳区左家庄中街 6 号力鸿花园 1 号楼 1109 电话：010-84605310 84604360

▪ 新锐灵动（北京）会展服务有限公司

新锐灵动（北京）专业从事综合会议展览服务商，提供全案会议展览提供一站式服务。长期以来作为中华医学会、中国医师协会、中国康复医学会、国家食品药品监督管理局、国家卫计委、国药励展等多个权威主办单位的会议及主场服务商，实现了 20 年零事故的记录。以优质专业的服务赢得客户的认可，服务遍及全国各地。

CMEF 展会业务联系人：关锋 18611861687 邮箱：36179613@qq.com

地址：北京市海淀区彰化路 18 号冠方大厦西院 C 座二层

▪ 北京润创视通会展有限公司

北京润创视通深耕会展行业十余年，专注于设计、始终于服务、坚守于品质，以友好的价格为每一个客户量身创意，提供从设计策划、制作搭建、音视频内容、多媒体互动、到现场执行的全流程高效服务。

公司现拥有中国展览馆协会展览工程企业二级资质，多年服务于医疗、汽车、机械、智能制造、公安交警等行业

和领域，赢得了众多客户的高度认可，服务范围辐射北京、上海、南京、深圳、成都、合肥、郑州、西安多地，公司、工厂随时欢迎客户参观考察。

CMEF 展会业务联系人：张奇 18911413205 微信号：zhangqi-0815 邮箱：961352882@qq.com

地址：北京市朝阳区东区国际 1 号楼 1501 室

▪ 北京中艺建筑装饰有限公司

中艺建筑装饰是国资委下属中国工艺集团全资子公司，公司展览工程项目组成立于 2009 年，拥有国家博物馆协会颁发的展览设计、施工陈列 1 级资质，目前是国家博物馆协会团体会员，注册资金 300 万美元，并率先在 2001 年通过了 ISO9001 国际质量标准体系认证 ISO14001 国际环保体系认证和 OHSAS18001 职业健康安全体系认证。

中艺建筑装饰展览工程项目下设 6 个专业设计组，是以“特装展台、企业展厅、商业空间”为主营业务的专业设计和制作团队，成立多年来，服务客户企业 300 多家，其中包含：“中国电子、中信集团、石药集团、远大医药、欧蒙检验”等一大批享誉国内外的优秀企业。在为客户服务中，公司注重运用科技展览手段，准确把握客户思路，以专业化精准的设计理念，优质的施工制作服务铸就公司良好的品牌形象，受到了客户的广泛认可。

CMEF 展会业务联系人：王如海 15652398868 邮箱：3553104@qq.com

李天伟 13643113823 邮箱：746133569@qq.com

公司地址：北京市朝阳区朝阳门外吉祥里中国工艺大厦 10 层 邮编：100000 工厂电话：0311-88971599

▪ 北京创意前线文化传播有限公司

创意前线——始终坚持“服务源于专业，商道唯至诚”这一企业理念，致力于为客户提供专业化、国际化、规模化、品牌化和多元化的服务。服务范围：博物馆、科技展厅、展览、会议、平面、多媒体等设计与制作服务。服务客户：政府、汽车、医疗、服装、金融、地产、航空、权威学术机构等。企业资质：注册资金 1500 万人民币，相继通过了 ISO9001、中国展览协会、中国装饰协会、中国城市规划协会等多家权威机构认证。

CMEF 展会业务联系人：徐毅 18611149993 邮箱：peter.xu@bjcyqx.com

地址：北京市朝阳区草场地艺术区 58 号 3 层 邮编：100015 电话：010—84102880

▪ 北京智强创意国际展览展示有限公司

北京智强创意主要承接：展台、展厅、会议策划、展览馆等展览陈列项目，拥有中国展览馆协会展览工程一级资质、国家建筑装饰工程总承包二级资质，以国际化的设计理念，严谨的专业会展管理体系，为客户提供“专人、专项、全球一站式”的专业服务。我们与多家知名院校、建筑服务所、展览馆进行强强联合，积极整理资源，为众多世界 500 强客户提供专业服务。公司在上海和南通成立分公司。

CMEF 展会业务联系人：唐芸 13911891651/13901785776 QQ:497998153 邮箱：13911891651@163.com

李青青 13910507219 QQ:2221281665 邮箱：2221281665@qq.com

地址：北京市海淀区清河西三旗金燕龙大厦 0806 室 电话：010-62716098/62713760

▪ 北京飞鹰超华会展服务有限公司

北京飞鹰超华成立于 2004 年，注册资金 2000 万，总部位于北京，在上海、广州、厦门、洛阳设立直营服务中心。是集主场运营服务；展览展示工程、展示厅、会议活动策划创意及施工等一体化的高水准、专业化、全方位、一站式的品牌服务提供商务。

飞鹰超华立足展览展示行业，是中国会展经济研究会副会长单位、中国展览馆协会会员单位；拥有中国展览工程一级资质、中国展览陈列设计与施工一体化一级服务资质、ISO9001 质量管理体系认证等荣誉。

公司拥有完善的客户服务团队、专业的展览展示设计团队、工程施工管理团队以及后勤保障团队，历经二十年的发展及经验积累，公司业务已经覆盖国内各个城市及国外近百个国家地区。

CMEF 展会业务联系人：饶娜 13720063162 邮箱：378524239@qq.com

叶泽宇 13720063195 邮箱：601392035@qq.com

▪ 北京互易博大展览展示有限公司

北京互易博大是集策划、设计、制作、搭建于一体的专业性展览展示服务公司，我们主要服务于车展、医疗展、通讯展、金融展等各大顶尖行业展会，在北京、上海、深圳、广州均设有超强的管理制作团队，凭借着丰富的服务管理经验，为客户提供全方位一站式服务。

CMEF 展会业务联系人：苏丹 13910215598 15801282181 邮箱：366635400@qq.com

地址：北京市通州区中山大街 35 号 2 号楼 3 单元 11 层 邮编：101100 电话：010-50979318

▪ 北京中毅创展展览有限公司

北京中毅创展是一家从事国内外会展设计搭建的专业公司，业务范围：展会设计建造、会议活动策划执行、室内设计装璜等专业服务。总部设立在北京，在上海、广州等各大城市均有工厂及库房。秉承“客户为本”的企业宗旨，我们拥有丰富的运做经验、先进的设备、优秀的专业团队。与不同行业不同领域的国内外企业建立了良好的合作关系。始终积极与客户保持紧密联系，认真了解客户期望和需求，提出专业的意见和执行方案，为企业提供一站式的专业服务。

CMEF 展会业务联系人：傅筱芳 13910657116 QQ: 3337391967 邮箱：info@e-expo.cn

地址：北京朝阳区百子湾东里 407 号楼 502 电话：010-8775 6303

▪ 医思源科技（北京）有限公司

医思源科技致力于做最懂医疗行业的展览公司，专为医疗行业提供展台设计搭建、主场运营及会议运营执行等专业性服务；公司总部设在北京，与国内一线、二线城市展馆及制作工厂有良好的合作关系。

选择与医思源合作达到 1+1>2 的效果。竭诚为您提供专业解决方案！

CMEF 展会业务联系人：叶庆龙 15010663608 微信：yisiyuan68 15010663608 邮箱：

LDY@medcalyuan.com

地址：北京市顺义区裕曦路 9 号院 14 号楼 828 电话：010-57106735

▪ 悦和汇（北京）会展有限公司

悦和汇（原北京锐智）是一家专业从事 3D 设计，平面设计，展览展示工程，展厅设计与制作，会议主办与承办一站式服务的专业公司。具有丰富的展览展示经验，良好的品牌意识和服务理念，专业为企业树立品牌形象。公司拥有一支高素质的设计团队和高水平的制作工厂。公司成立以来，一直不断探索国内外办展新思路，在多个领域为众多企业提供全方位多角度高标准的专业服务。

CMEF 展会业务联系人：于悦 13701322140 邮箱：yuyue@yueevents.com

地址：北京市朝阳区汤立路 218 号明天生活馆 1715 电话：010-6-702614/24

▪ 北京大唐世纪展览展示有限公司

北京大唐世纪成立于 2003 年，公司专业致力于主场的承建及运营，大型展厅与特装展台的设计及搭建，会议活动的策划及执行等各种服务项目。公司凭借多年的专业设计理念和“一站式”的服务精神开拓国内外市场，业务范围涉及到各行各业的展览领域，在展览设计搭建及主场承建与运营方面倍受好评，成为中国国际进口博览会指定搭建商，获得 ISO9001 的认证，中国展览馆协会会员，中国展览工程一级资质、中国展览陈列工程设计与施工一体化一级资质、质量管理体系认证、3A 级信用等级等资格认证。

公司现拥有资深的项目人员，专业的设计团队，熟练的技术工人。我们可以随时为全国各地有需要的客户提供最佳的设计方案和最严谨的工程搭建以及最完美的系统化服务。

CMEF 展会业务联系人：唐立娜 13911890996 / 010-89588084 邮箱：datangshiji@163.com

王春鹏 13810818337 / 18101296521 QQ: 109767937

地址：北京市通州区永顺潞苑南大街运通花园别墅 93 栋 711 室

▪ 北京大广空间展览展示有限公司

北京大广空间是一家专业的会展设计搭建一体化公司，通过了 ISO19001 质量管理体系认证，工厂通过了 ISO14001 环境管理体系认证。上海有专为国内外大型展会生产制作配套车间。

我司业务主要包括国内外大型展览、会议、展厅、博物馆、企业馆等。在上海、成都、合肥、香港、迪拜等地有多处分公司及办事处。海内外客户遍及世界各地 20 多个国家，成功为众多客户在中国及全球提供了会展服务一体化解决方案，目前在众多行业领域里有丰富的设计及搭建经验。

CMEF 展会业务联系人：邵庆 13810223882 邮箱：qing.shao@daguangco.com

胡容 13764843264 邮箱：Fionahu@daguangco.com

地址：北京市朝阳区东四环中路远洋天地 66 号楼二层 电话：010-56187875

▪ 北京倍智国际会展有限公司

北京倍智成立于 2010 年，注册资金 3000 万，致力于成为国际、国内各类大型活动、巡展示策划布置、展厅、规划厅、博物馆设计制作、及商业设施品牌形象推广的综合性专业团队。

公司下设业务部、财务部、人事行政部、设计部、采购部、工程部、制作部、美工部、仓储部等部门。在北京、上海、德国拥有自己的制作中心，在美国、迪拜、马来西亚有自己的仓库。具备较强的远程施工、项目控制能力。

主要客户群及区域主要客户群为：政府、企业、社会团体、各大协会组委会。

服务范围：中国及全球（主要国家：欧洲、美国、中东、东南亚、南美、北非、南非、日韩）

CMEF 展会业务联系人：李雨 18600036364

▪ 北京宏图展览展示有限公司

北京宏图是以提供商业展览展示设计、主场工程、建造、会议活动策划等服务为主的专业公司。公司总部设于北京，业务范围遍及全国，已在上海、广州、深圳、成都、南京、郑州等地设立了分支机构，工厂占地面积 10000 多平米。具有一支技术精良，经验丰富的设计、制作、施工团队。

公司主要服务于医疗、军工、核电、汽车后市场及配件、石油化工、新能源、建材五金、羽绒等行业，多年来承担中华医学会临床检验设备大会、中华医学会眼科学术大会、汽车后市场博览会、国防科技工业军民融合成果展、中国航天日、羽绒博览会、杭州娱乐博览会等大会的主场运营管理；多年服务于国家国防科技工业局、中国核工业集团、中化集团、中海石油、中国核电城、北京电视台、电动车产业联盟等大型国企及知名企业。

CMEF 展会业务联系人：陈丽楠 15313122636 邮箱：cln@51hoto.com

地址：北京市朝阳区十里堡都会国际 B 座 7 层 邮编：100025 电话：010-65567205

▪ 一展天下（北京）国际会展有限公司

一展天下是一家立于中国面向全球提供一站式公关会展及品牌策划服务的专业机构。

三个主营业务模块，其中包括：全球展览展示、公关及品牌活动、品牌营销传播。

公司拥有国际领先的创意理念、全球优秀展陈设计及空间设计团队、国际策展团队及专业工程管理体系，以开放及成熟的管理模式和资源整合能力服务于顶级展会及知名品牌。业务领域从会展服务至品牌传播，从线下发展至线上线下并行，顺应互联网+时代要求不断进行业务革新升级，为客户提供与时俱进的产品和服务，不断满足客户更高的要求。

CMEF 展会业务联系人：袁世斌 13501103501 邮箱：steve@expo-1.cn 邮箱：info@expo-1.cn

武丽佳 13811687074 邮箱：wendy.w@expo-1.cn

地址：北京市西城区天桥南大街 1 号天桥艺术大厦 B-206 邮编：100050 电话：010-64377200

▪ 北京艺鸣文化传媒公司

北京艺鸣成立于 2010 年，具备成熟、专业的文化活动策划以及经验丰富的执行团队，业务涵盖展览、特装展台、会议、舞台制作、演出环境布置、演出设备租赁等领域，是中国演出行业协会会员和中国展览协会会员，并具有专业舞台设计制作工程、专业舞台音频设计安装及调试、专业舞台音响设计安装及调试和专业舞台灯光设计安装及调试等资质等级证书。

公司总部设在北京，业务涵盖全国，并在上海、广州、湖南、海口、西安等省会城市设有网点，设有独立制作工厂和技术设计部，厂房占地 8200 平米分为木工车间、焊接车间、组装车间，涂装车间，喷绘制作车间、机械制作车间等并配备相应的生产保障和生活保障设施，多年来累积了丰富的设计和制作经验，先后参与了央视、各地方一线卫视的栏目设计和制作，为华为、北汽等国际大企业提供展览、特装转台、活动策划、设计制作、活动物料保障等服务，先后参与国内大型晚会、活动的制作，公司成立至今以高起点、高标准的服务赢得客户的好评。

CMEF 展会业务联系人：冀利永 13261234082 邮箱：Ctv1@vip.163.com QQ: 773974316

地址：北京市朝阳区高碑店乡高碑店村四区 31 号楼三层 305 室

▪ 北京盟拓国际文化传媒有限公司

盟拓国际成立于 2011 年，注册资本 2000 万。地处北京 CBD—定福庄传媒产业走廊，取联盟与开拓之意。先后成立上海、广州、成都盟拓分公司，是以大型展览展示策划为主，融会议、活动策划、品牌衍生品等业务为一体的综合服务机构。盟拓国际秉承以客户满意为宗旨，坚持以创新为导向，不断整合、联盟多元化领域、运用“会展+”，促进一站式会展服务，先后入选 CIIE、CMEF、CHCC、CACLP、CHIMA、CIEPEC 等 20 多场展会推荐或指定服务商。

盟拓国际已通过 ISO9001、ISO14001 双重体系认证、职业健康安全管理体系认证、企业信用 AAA 级等认证，中国会展搭建工程专委会理事单位，中国展览馆协会展览工程一级资质，2024 中国会展中牌企业，坚持“战略联盟，创新开拓”的经营理念，力求用完美融合的资源 and 渠道着力为合作企业打造品牌、展示形象、实现市场预期的全程式服务。并将继续通过联盟合作、创新开拓的方式，寻求合作伙伴，共同发展！期待成为您的下一个的“盟友”

CMEF 展会业务联系人：王杰 13521681359 Candy 18601960531

邮箱：mengtuoguoji@163.com;

地址：北京市朝阳区朝阳北路 102 号青年公社 518 室 电话：010-81138688

▪ 北京卓典国际展览有限公司

卓典国际展览 2009 年注资成立，注册资金 1000 万元，已有 20 年的展览服务经验，连续 10 年以上为大型汽车品牌展会服务、制作和现场搭建经验。为客户提供更为专业的会议及展览服务，北京、上海、广州、成都均设有工厂。

卓典国际在上海有 6000 平米工厂，35 人展览设计团队；北京 5000 平米工厂，50 人展览设计团队；设计理念前卫、施工追求一流；秉承追求卓越、打造经典的企业运营理念与国内外 200 多家上市公司建立了长期合作关系；设计

制作的企业遍及俄罗斯、南非、印度、印尼、巴西、美国、德国、法国、韩国、香港、新加坡、泰国、越南等 20 多个国家和地区。

涉及医疗、汽车、重工、科技、机械、能源、材料、影视、服装等行业，客户 100 家以上，是大型车展企业 A 级供货商，日本贸易振兴机构、南京天奥、老肯医疗、前途汽车、一汽大众、长城汽车、冰山集团、三一重工等企业指定搭建服务商以及 A 级供货商。

CMEF 展会业务联系人：卢永芝 15901326868 17091466776 邮箱：2851953787@qq.com

地址：北京市朝阳区东三环中路 39 号院 24 号楼建外 SOHO A 座 1508

▪ 北京胜格国际企业策划有限公司

北京胜格国际成立于 2016 年，是一家集会展设计、策划、承建为一体化的国际会展公司。具备一站式全方位解决方案、全面化安全管理流程、专业化服务方针等一系列配套措施。秉承着以吸睛化、国际化、创新化、科技化、设计方式营造企业亮点设计，用高质量、高效率、高精准的行业规范打造绿色环保的优质展台方案，营业至今从未发生质量安全事故，高效满足各界客户多元化需求，在行业内已取得中国展览馆协会的展览工程二级资质、ISO9001 质量及 ISO14001 环境管理体系认证等。在上海拥有 20000 m² 制作工厂，120 名固定工人，同时在全国各大城市建立优选合作工厂数十家之多，配合客户群体打造机动体系多元化施工方案。

业务范围涉及到医疗器械博览会、检验医学暨输血会、中华医学全国检验医学会、医疗仪器设备博览会、医用仪器设备博览会、上海进博会、北京服贸会、广交会、家具展、高交会等不同领域展览会特装设计与主场承建。胜格熟悉各地展馆要求、跟各主办保持良好关系。服务企业包含迈瑞、东软医疗、安科、理邦仪器、赛诺威盛、中旗、福昕、中国航天、绿地等国内外知名品牌公司。

CMEF 展会业务联系人：刘萍 15810159936 邮箱：vicky_sego@126.com

刘佳祺 13291976782 邮箱：davis_sego@126.com

地址：北京市丰台区六里桥北里甲 1 号天辰大厦后配楼 1 层 112 室

▪ 北京正时华亚展览展示有限公司

北京正时华耀（正时华亚）展览展示有限公司成立于 2011 年，是中国展览馆协会正式会员单位，从事展览、展厅设计与搭建、巡展、大型会议活动策划、户外媒体、专卖店等多项业务，在上海、广州、深圳、青岛、成都均有多年固定合作工厂。

从公司成立至今，一直服务于国药励展的三大展会医疗、Api、药交会，并以我们专业的技术和真诚的服务和多年来积攒的宝贵经验赢得了广大客户的好评，使得我们的客户广告效益越来越多。

CMEF 展会业务联系人：李欣 13552017602；18513900115 邮箱：zhengshihy@126.com，

网址: www.zhengshihy.com 地址: 北京通州区加州小镇 C 区 150 号楼-18 层

▪ 北京尖峰创想文化传播有限公司

北京尖峰创想成立于 2015 年, 中国展览馆协会会员单位, 注册资金 1000 万, 是一家专业从事公关活动策划及展览展示设计搭建的综合性服务公司。

始终以“品质服务, 价值体现, 精准执行”为经营理念, 以专业性服务, 持续不断地努力为客户塑造、建立和维护良好的品牌形象, 促进客户品牌形象的提升和获取竞争优势, 为客户提供专业安全的服务, 通过几年的稳定发展公司组建出了一个强大的服务团队能够做到专业、精准、守信服务各个行业, 团队主要管理人员均在行业内成熟服务机构工作 10 年以上, 成为会展行业全方位解决方案专家。

业务范围: 会议活动策划, 展览展示, 博物馆空间装陈, 视频制作, 线上线下传播等。长期服务于: 医疗器械, 通信, 互联网, 家电等大型展会领域。

CMEF 展会业务联系人: 史剑锋 18612305562 邮箱: xudong.shi@1fcx.com

地址: 北京市亦庄经济开发区天骥智谷 33 号楼 203 室

▪ 北京国机联创广告有限公司

北京国机联创广告有限公司作为世界 500 强企业中国机械工业集团有限公司下属中国机械国际合作股份有限公司的全资子公司, 是一家专注于主场运营、特装搭建、活动策划执行、影视策划制作、平面设计、装饰装修设计及广告代理的全产业链服务的专业展览公司。

国机联创拥有丰富的会展服务经验, 为各大企业提供国内外各类展会展台设计及搭建服务。年均服务特装搭建面积近 5 万平米, 常年服务于中国国际进口博览会、CMEF 展、广交会、服贸会、链博会、机床展、工程机械展、农机展、西博会等大型展会, 同时也参加法国 SIMA 展、德国 BAUMA 展等境外展会的特装搭建工作。

我们拥有中国展览馆协会颁发的中国展览馆协会一级搭建资质; 广州琶洲会展经济促进会展览服务(布展工程) A2 级(二级)企业资质证书; 天津市商务委颁发的“最佳展览设计奖”等资质或荣誉。

CMEF 展会业务联系人: 李化 18813049303

▪ 北京海佳联盛国际会展有限公司

公司致力于以国际化视野和创新思维为各行业客户提供专业化、精准化的企业形象及产品推广服务。在全球展览展示、会议活动、品牌营销、数字化多媒体展厅等领域都具备丰富经验并以创新性见长。

公司于 2017 年全面通过了国际质量体系认证 ISO9001:2015, 环境管理体系认证 ISO14001:2015, 职业健康安全管理体系认证 ISO45001:2018 三大国际体系认证资质。

我们的项目团队分工明确、团结协作, 由在行业内 10 多年的职业经理人带队领导和管理, 我们的合作伙伴遍布全球 50 多个国家和地区, 为中国企业走出国门, 参加国际行业展览和会议活动提供有效保障并提供“一站式”整体策

划、搭建执行和项目运营等专业服务！

我们的目标是高度匹配客户需求，为客户提供一体化服务；我们是您值得信赖的全球展览展示、会议活动的合作伙伴！

CMEF 展会业务联系人：孟海 13910219866 邮箱：1123126851@qq.com

▪ 北京众申泓天展览工程有限公司

北京众申泓天展览工程有限公司成立于 2005 年，注册资本 2000 万，在展览行业深耕二十载，获得住建部建筑装修装饰工程专业承包贰级资质、AAA 重质量守信用企业、安全生产许可证，拥有行业专家及优秀设计团队，构建起遍及全国的服务网络。

“专人、专项”是公司始终坚持的服务原则。旨在为客户提供最优化的价格和最可靠的品质保障。我们深知客户需求独特的重要性，因此我们致力于为每个客户提供个性化的专业服务。

服务领域涉及大型展览会、主题馆、企业馆、党政馆等各类工程的专业设计施工一体化服务公司。为客户提供全方位的服务和最佳成效的品牌解决方案。

公司在北京、上海、广州、深圳、重庆、成都、西安、南昌、郑州、青岛等地都设有专业化制作工厂，凭借数年来积累的服务经验与优质的本地资源，能够为客户提供卓越的服务和保障。

CMEF 展会业务联系人：尹秀娟 13331172631/15611419432 轩艳东 17710568121

座机：010-67522430 邮箱：499062722@qq.com/zshtzl@126.com

地址：北京市房山区窦店镇窦芦 1 路众申泓天展览基地

▪ 北京雅德思创公关顾问有限公司

北京雅德思创公关顾问有限公司致力于展览设计、展台搭建、展厅规划、工程制作施工为一体的专业化会展服务公司，客户涉及多个领域包括医疗器械、数字科技、人工智能等行业，目前已成功为广大客户提供各类会展活动总体规划与设计搭建一体化服务。

自 2016 年公司成立以来一直稳步发展，多次参与设计搭建中国老年健康国际论坛企业展、中国国际服务贸易交易会、数字科技生态成果展等重大标杆性项目，曾相继荣获中国展览馆协会展览工程企业资质、中国展览馆协会设计与施工一体化资质、中国商业股份制企业经济联合会企业能力建设专业委员会会员单位等其他展览工程搭建制作类荣誉奖项。

我们坚持以专业而真诚的搭建制作为更多优质企业提供全方面的展览服务！

CMEF 展会业务联系人：吴瑶 18600406447 李建鹏 13811691913 邮箱：20122717@qq.com

上海

▪ 上海东氏会展服务有限公司

上海东氏会展是专门从事全国医药、医疗器械等行业会议的总体及特装设计、制作的专业公司。是一家具有现代设计、制作、特殊展位装修及会务策划等有实力的会展服务公司。

CMEF 展会业务联系人：倪峰 13661616558 杨建民 13801809105 邮箱：alexni@126.com

jianmingy@126.com

地址：上海市静安区延安中路 829 号达安广场西口 8A 邮编：200002

电话：021-63235680、63235682

▪ 上海蒙歌玛利展览服务有限公司

上海蒙歌玛利是一家从事展览设计与实施，活动推广与策划的专业化服务企业，自 2006 年起为国药励展医疗器械博览会提供主场搭建工作。服务过众多知名品牌企业，并以优质的服务与质量受到了客户的好评。公司在上海、深圳、北京等多地均设有分公司，与场馆及主办方有良好的合作基础，为客户提供一站式全程服务。

企业资质：展览展示设计甲级资质、展览制作施工一级资格证书。

CMEF 展会业务联系人：程谦 13681847703 邮箱：120891896@qq.com

地址：上海市闵行区浦星公路 1969 号 42 幢 809-810 室 电话：021-34788290、34788291、34788292

▪ 上海伊洛展览策划有限公司

上海伊洛是一家专业从事展会设计施工、主场运营、企业年会形象策划及展厅专卖店装修等一体化会展公司，在医疗器械和医药行业拥有十多年的展会设计制作经验，以优良的设计理念、精准的策划思维、优质的施工与服务质量获得广大客户的认可，成为业界的品牌企业。公司通过了 ISO9001 质量管理体系认证、ISO14001 环境管理体系认证、是中国展览馆协会会员单位、上海会展协会理事单位、上海会展工程资质企业、2017 年中国会展产业年度金手指奖——最具影响力的品牌会展机构。中国第二届国际进口博览会指定搭建服务商，2019 年度，新被评为“上海进口博览会服务贡献奖”。

CMEF 展会业务联系人：张璇 15921725552 邮箱：719314603@qq.com 邮箱：shanghaiyiluo@126.com

地址：上海市浦东新区建豪路 97 号 1F 电话：021-33907071

联系人：陈大生 13391177061

▪ 上海金谊展览服务有限公司

上海金谊是一家专业从事展览展示设计搭建制作的专业化公司，公司目前拥有一支专业化的创意设计与制作施工队伍，以大规模制作特装展位、标摊改建为特色，承办各类大型展览会，配置可搭建 1000 多平方米型材特装，5000 平

方米标准展位的改建和 1000 个标摊铝合金材料，有 3000 平方米的制作工厂和仓储，相关设备配置齐全，施工质量现场管理完善。

公司遵循“求真、创新、务实、优质”的企业精神，竭诚为广大新老客户提供价廉质优的服务，以新的运作机制和优秀的人员组合，为客户创造最佳的经济效益。

CMEF 展会业务联系人：吴国宝 13761763062 邮箱：shenma2005@163.com

地址：上海浦东新区永泰路 595 弄 26 号 901 室 电话：(021) 50109579

▪ 上海荷玛展览服务有限公司

上海荷玛是国内较早从事展览服务行业的企业。上海展览展示工程一级资质、上海会展行业协会理事单位。我们在为展会组织方与参展方提供优质服务的过程中积累了丰富的搭建、组织和协调经验，屡获殊荣。

我们是上海展览中心、上海新国际博览中心、国家会展中心等大型展馆的主场搭建商。公司参与设计与搭建的展会涵盖政府、金融、科技、房产、医药、汽车、体育、奢侈品等领域。我们是从事展会主场搭建、特装设计制作、会议活动策划实施、博物馆展厅设计施工、其他装饰工程的设计施工,为客户提供一站式全方位解决方案的专业展览公司。

CMEF 展会业务联系人：王静波 13795382998 邮箱：wjb@homer-expo.com

地址：上海市长宁区金钟路 658 弄 16 号一层 A 座 电话：021-52212001

▪ 上海石拓展览展示服务有限公司

上海石拓是一家专业从事全球展览设计、制作和搭建的企业。由国内卓越的设计师组建而成。凭借专业的技能、丰富的经验、对市场敏锐的触觉及对客户需求的了解，以前沿的设计理念和专业的敬业精神快速跻身于国内外强竞争力的会展公司行列。

公司业务遍及德国，西班牙，法国，英国，美国，印度，新加坡，泰国，日本韩国等 25 个国家 98 个城市。数十年的专注，全球运营，致力于为合作伙伴提供一站式全方位品牌启动方案，形成了行业中完善的产业链结构：从资源整合到创意策划、从展示设计到实施制作，从展项科研到教学实施，石拓展览以无限创造力在业界树立起一面独特的文化旗帜。

公司有专业化的项目人员、策划人员、设计师、技术工人、及完善的国际化专业制作工厂严谨的管理体系，系统化的操作流程，高标准的现场制作，为石拓赢得了中粮集团，中信集团，美的集团，莱克公司，3M 公司，环球资源，绿地集团，环球影视，华谊兄弟等一大批国内外优质客户。

CMEF 展会业务联系人：

陈薇 17721074670 QQ: 1801560900 邮箱：sitoexpo@163.com 微信：15021886670

彭建飞 15821292964 QQ: 343573163 邮箱：sitopeng@163.com 微信:15821292964

地址：上海市浦东新区沈梅路 123 弄 56 号 2F 电话：021-68046142

▪ 上海佳世展览有限公司

佳世展览是隶属于 J.J. Group，是一家国际性的品牌展略服务商，提供全球专业展览和展示服务；国际展览组织 UFI 和 IAEE 成员、获国际 TUV 认证、中国双一级展览资质企业；世博会指定服务承建商，服务涵盖品牌展示领域所有价值链，包括展览展示、主题展馆及展厅、商业展示、营销活动、数字体验，为品牌提供全球一站式展览展示解决方案；公司成立于 1993 年，全球有 15 个办事机构，其中国内医疗器械行业服务涉及的展会有：德国 MEDICA，迪拜 Arab Health，美国 FIME、AACC，土耳其 IFCC，CMEF 等，代表案例有西门子、飞利浦、拜耳、祥生、东软等。

CMEF 展会业务联系人：崔颖 Amy Cui 13482694165 邮箱：Amy@jsexhibition.com, cuiying0706@126.com

地址：上海市曹杨路 450 号创大厦 1009-1010 室 邮编：200063

▪ 上海笔克展览展示有限公司

笔克集团 1969 年成立于新加坡，目前在全球拥有 35 家分公司，遍布亚太地区，非洲，中东，欧洲和北美地区，1980 年进入中国，随着业务的迅速发展，笔克在大中华区设立了 8 家分公司，分别是北京，上海，广州，东莞，深圳，香港，台北，澳门，为确保提供迅速快捷的服务和降低生产成本，同时成立三家超 100000 平方大型制作工厂，分别是北京，上海和东莞，覆盖华北，华东和华南地区，业务范围除了展台设计搭建外，还涉及到室内装修及零售店装饰，大型活动推广活动设计和策划，体育赛事，博物馆及世博会承造等。

CMEF 展会业务联系人：王鹏 18621287871 邮箱：jacky.wang@pico.com

地址：上海市嘉定区曹安公路 4499 弄 99 号笔克创意园 邮编：201804

▪ 笔克主建（上海）展览服务有限公司

笔克主建成立于 2002 年，是针对国际性参展商与展会主办者的特殊要求而成立的一家专业的展台设计及搭建服务公司，以“一条龙”的方式承建整场展览，特装展位及和国家展团。公司秉承了笔克集团在展台设计及搭建方面的优势和娴熟的操作方式，在最短的时间内完成高质量的展台搭建，在现场协调场馆，主办，展商及其他展览会各部门，使得现场服务尽善尽美。笔克主建在上海、东莞、北京等三家超 100000 平方大型制作工厂，拥有 ISO9001 认证资格，提供全方位的展台设计搭建及展览配套服务。

CMEF 展会业务联系人：王鹏 18621287871 邮箱：jacky.wang@pico.com

地址：上海市嘉定区曹安公路 4499 弄 99 号笔克创意园 邮编：201804

▪ 上海旗扬展览展示服务有限公司

上海旗扬集展示设计、策划、制作、研发及服务于一体，公司本着追求卓越，客户至上的经营理念，凭借专业的技能、丰富的经验、对市场敏锐的触觉及对客户需求的了解，以最前沿的设计理念和专业的敬业精神服务于全国展商，使得旗扬展览成为国内颇具影响力的展览展示专业公司，多次被评为全国医药巡回展的指定搭建商。

旗扬展览在成都、广州、北京、青岛中心城市设有分公司。

CMEF 展会业务联系人：田发国 13524824249 邮箱：Sh-qiyang@163.com

地址：上海市浦东新区沈梅路 123 弄智汇湾孵化产业园 3 号楼 电话：021-68182235

▪ 上海视达至会展服务有限公司（原上海凌广）

上海视达至会展服务有限公司（上海凌广会展服务有限公司），是一家展览全产业链服务提供商，业务涵盖国内外各行业大型展会、展厅展馆、展会主办、会议活动四大领域，一直致力于为客户提供全方位的优质服务，尤其在医疗卫生行业中享有良好的口碑。公司以专业化、国际化为标准，专心致力于为提升客户品牌，为客户提供品质服务，更好的完成各类设计搭建工作。

CMEF 展会业务联系人：苏国平 18964982567 邮箱：53354570@qq.com QQ：53354570

李荣园 15921567729 邮箱：289190586@qq.com QQ：289190586

地址：上海市浦东新区周祝公路 268 号 2 号楼 1205 室

电话：021-20985800（总机） 传真：021-20985806 网址：www.lgdoit.com

▪ 诺言广告(上海)有限公司

诺言广告(上海)是专业致力于展览展示、展厅、专卖店及办公室装潢、大型会议等设计策划、施工搭建、维护一体化的服务企业。在过去 10 年来服务过全球诸多企业，收到众多企业高度好评。并多次获得专业领域优秀设计表章奖。

公司注册资金 590 万元人民币，上海自有厂房 6000 多平米，并在北京设有分公司，广州、深圳、成都、重庆、青岛、大连等地设有长期合作的制作工厂。公司秉承“以诺为准、以言为责”的经营理念，竭诚为客户服务。自成立以来 凭借自身高素质的独特设计、策划理念和精良的制作团队，已为国内外众多知名企业提供了各种精美的解决方案。选择信任我们；共创、共赢，合作进入更新阶段的深度发展。

CMEF 展会业务联系人：张娜 18502111156 邮箱：zhang_na282696264@163.com

刘颖 18600646329 13552555050 邮箱：liuying8489@163.com 郭先生 18500235299

地址：上海市青浦区业辉路 222 弄北竿山创意园区 128 号 电话：+86-021- 58860991

▪ 点意空间（上海）展览设计工程有限公司

点意空间成立于 1999 年，是从事国内、国际大型展览、博物馆、纪念馆、陈列馆、科技馆、展厅等工程策划、设计、施工为一体的高水平专业化公司，是“展览工程一级资质企业”、“展览行业 3A 级信用单位”、“中国展览行业及特殊装饰行业协会理事单位”、“国际展览和活动联合会会员（IFES）”，并荣获“中国十佳展示设计工程公司”、“中国最具竞争力会展企业”、“中国（综合实力）最佳会展搭建商”、“首届进博会大会形象服务供应商”、“2019 服务进博贡献奖”、“辉煌 70 年*中国最具影响力会展企业”、“壮丽 70 周年*最具影响力会展创意策划企业金手指奖”等多项殊荣。

CMEF 展会业务联系人：王静 13918502192 邮箱：sh-wj@spaceidea.net

地址：上海市浦东新区浦东南路 2250 号精英 A 座 6 楼

▪ 宝展展览工程（上海）有限公司

宝展展览 1998 年成立，是业界知名的专业展览策划与活动推广的综合性工程公司。以创新的服务理念，超强的服务意识，获得了众多海内外知名企业的认可与信任。2006 年公司通过 ISO9001:2000 国际质量体系认证后，公司的发展目标在于帮助客户获得更大的成功。本着众多客户的布展需求，公司坚持走国际化合作交流之路，为广大的客户提供全方位一体化的专业展览解决方案。

CMEF 展会业务联系人：樊荣 13918160882 邮箱：baoexpo@163.com

地址：上海市黄浦区国货路 288 号(南国大厦)9 楼 邮编：200011 电话：021-63137632; 56453085

▪ 北京盛世永信文化发展有限公司上海分公司

北京盛世永信以精湛的实力覆盖北京，上海，天津，郑州，广州，深圳，成都，西安，沈阳等各大城市。集展厅/博物馆/规划馆设计制作、展会设计策划、包装、影视广告、活动策划、为一体的全方位服务型企业。

是中装协理事单位、中国展览馆协会理事单位、展览工程一级资质、一体化一级资质。

CMEF 展会业务联系人：张锦丽 15921905779 邮箱：ssyxzjl@126.com

地址：上海市闵行区春申路 1955 号陇盛大厦 A 座 518 室

▪ 上海丽华展览服务有限公司

上海丽华一直秉承“诚信、开拓、创新、创优”的精神，专注于主场服务、展台设计与搭建、活动策划等主营项目，总部位于上海，坐落于国家会展中心（进博会 CIIE 展馆）B 幢办公楼，拥有绝对地理位置，能即时快速服务好每位客户。业务覆盖全国，服务全球知名品牌客户 1000 余家。公司拥有卓越的创新能力和成熟的研发团队，且拥有多名 10 年以上设计及制作型专业人才，只为更好的服务好每位客户！丽华展览通过了 ISO9001 体系认证、中国企业信用等级 AAA 级企业证书、展览工程设计与施工一体化国家二级资质证书、并取得国际进口博览会指定搭建商资质。丽华展览秉承“以品质为先、以客户至上”的服务宗旨，以打造精品为目标，竭诚为客户提供专业、优质的展台服务！

CMEF 展会业务联系人：刘丽丽 13671545818 021-69229188 邮箱 l: linaliu@sh-lihua.cn

地址：上海市青浦区涞港路 181 号国家会展中心 B 幢 604 室

▪ 上海意点会展服务有限公司

上海意点成立于 2010 年，注册资金 3000 万元，拥有展台设计搭建一级资质。致力于全球会展设计搭建、道具制作、博物馆、校史馆、企业展厅设计搭建、企业巡展及节日会议活动舞台艺术造型策划的专业性服务公司。

上海意点在 2018 年首次被中国进口博览会组委会邀请参与绿色环保评审检测标准委员会成员，与进口博览局、国家会展中心、青浦消防局、安保部多部门共同成立绿色环保标准制定小组，参与关于进口博览会绿色环保标准，得到一致认可和肯定。并且评选获得绿色环保银奖。是“展览工程一级资质企业”、“国家一级注册工程师资质”、“中

国自主创新产品企业”、“中国名优产品企业”、“中国工程建设推荐产品企业”、“质量检验国家标准合格产品企业”、“中国绿色环保产品企业”等，并荣获最具影响力会展企业、十大展装企业奖、2018年，公司通过了ISO9001W14001质量管理体系认证和健康管理资质。

CMEF 展会业务联系人：曾丕权 18721683954 18701785358 邮箱 Email: yd_jack@126.com

地址：上海长宁区天山路 30 号天山大厦 406 室 电话：+86-21-20910315

▪ 上海迈司展览展示有限公司

上海迈司是一家致力于展览、商业展示设计制作和施工一体化的专业化公司。迈司展览总部设在上海，厂房 10000 平方，在北京、广州等地均设有制作工厂。公司凭借丰富的服务管理经验，能为客户提供展览会前期策划、设计构思、现场搭建、应急维护和展后拆卸、巡回展出及仓储等全面服务；专业的制作流程和先进的制作工艺，有效的扩大产品影响力和提升品牌形象。凭借着求实、进取、勤奋、高效、创新的精神，迈司展览已赢得了广大客户的支持与信赖。

公司服务范围：展会主场搭建、展览工程设计与制作、展厅/专卖店设计与施工、专柜设计与制作、户外广告、VI 企业形象策划等。

CMEF 展会业务联系人：程雨生 13916635885 邮箱：messeshanghai@126.com 电话：021-62969655

▪ 上海新金矩文化创意有限公司

上海新金矩文化是一家专业从事国内外展台设计、品牌传播和建筑装饰于一体的展览公司。秉承“在客户品牌的提升中实现自身品牌的提升”的价值观，拥有专业的项目人员、策划人员、设计师、技术工人及完善的国际化专业制作工厂，依靠严谨的管理体系，为客户提供全程专人专项的全方位解决方案，并以科学的系统流程进行完美实施，确保客户得到最可靠的质量保证的同时提升企业的展示形象。

核心优势：与国际、国内众多知名品牌建立了长期服务代理关系；拥有多位核心设计师及大量国际签约设计师；北京、广州、成都、西安、沈阳等国内制作工厂合作网络；美国、德国、丹麦、巴西、中东、俄罗斯等国际工厂合作网络；与中国建筑西北设计研究院、宁波大学建立了长期战略合作关系。

CMEF 展会业务联系人：南春坡 18601671910 邮箱：rambo@jinjv.com

郑海山 18601671909 邮箱：jack@jinjv.com

地址：上海市浦东新区浦东南路 2100 号七楼 电话：(021) 58893987

▪ 德马吉国际展览有限公司

德马吉国际提供“一对一、一站式”服务，办事处覆盖华北华中华南；有专门的国际销售团队，服务国际来华企业。德马吉提供集产品展示、活动体现、品牌推广于一体的整体营销式方案。每年安排设计师去国外定期做培训，对于行业先进的展示趋势准确掌握。德马吉公司与华为、Intel、中国移动、松下、海信、宝钢等知名大客户长期合作，信

誉稳定；在上海有自己的工厂，按流程化标准化打造安全施工标准，工程监理监控质量和安全；展台重复使用，健康环保！

CMEF 展会业务联系人：占萌萌 18055997492 1948690191@qq.com

霍佳琦 (Jackie) 18221778295 huojiaqi07@163.com

地址：上海市闵行区申旺路 18 号 1 号楼 电话：+86-21-51089939 传真：+86-21-60904230

▪ 欧马腾会展科技（上海）有限公司

欧马腾会展作为文化科技产业的企业、全球数百家会展主办的指定搭建商，多年来为国内外五百强提供全球会展策划、运营、推广一站式服务。护航民族品牌走向世界，助力中外文化交流共鉴共存，做中国与世界文化贸易沟通桥梁，是欧马腾不变的使命和追求。根植业界 15 载，欧马腾会展服务网络覆盖全球 106 个国家 599 个城市。海内外项目年均搭建面积超过 40 万平，永久性场馆 100 余座。作为大数据时代的会展科技运营专家，欧马腾会展的线上展会系统为全行业带来了“365 天永不闭馆”的交易会。

CMEF 展会业务联系人：高兴 18918152621 邮箱：xing.gao@omaten.com

▪ 上海伊鸣展览展示工程有限公司

伊鸣展览成立于 2008 年,是一家专业从事国内、国际各类展览设计搭建及活动策划的会展公司。中国展览馆协会二级资质，上海会展行业协会二级资质，中国展览展示室内外设计与施工一体化一级资质单位。

长期服务医疗器械会十余年，服务中国国际医疗器械博览会（CMEF）、中国国际检验医学学会（CACLP）、中华医学会各分会，熟悉北京、上海、深圳，昆明、成都、重庆，青岛、南昌、长沙、西安等地展览实务。

CMEF 展会业务联系人：黄宗明 13774201415 邮箱：564650280@qq.com

彭飞玲 17717066037 邮箱：469489361@qq.com

电话：021-24255688 20957978 20959395

地址：上海市浦东新区建韵路 618 号 2 号楼 301 室

▪ 上海启诗录品牌策划有限公司

上海启诗录 2010 年成立于上海，注册资金一千万元，10000 平米道具制作工厂。主营业务范围：活动策划执行、展台设计搭建。公司具有中国展览馆协会展览工程企业一级资质、中国中小企业信用等级 AAA 级企业、中国展览馆协会会员单位，中国会展产业年度金手指奖最佳创意设计机构、军民两用技术与产品全国理事会理事单位、全球主权投资者与中国金融市场研讨会服务商、一带一路国际金融交流活动服务商、中国国际进口博览会官方服务商、中国家电展、卫浴展、China Joy、CBME、服博会、玩具展、中针会、医疗展、食品展、家纺展指定或推荐搭建商。

CMEF 展会业务联系人：

马尚 15821501986 13788919139 QQ：1693199360 邮箱：1693199360@qq.com

张伊丽 17721380595 邮箱: 184886478@qq.com

地址: 上海市浦东新区繁荣路 388 号 电话: +86-21-31295899

▪ 上海灵硕会展服务有限公司

上海灵硕隶属于灵硕集团, 灵硕集团是一家领先的全球展览全产业链服务提供商。2017 年上海灵硕会展服务有限公司成功入围国家商务部首批重点联系企业名单。

我们服务过的品牌企业: A.O.史密斯, BOSCH, TCL, 海尔等。医药行业的企业有中国医药, 复星医药, 梅特勒-托利多等。我们合作过的展会: 全国药品交易会, 世界制药机械、包装设备与材料中国展, 中国国际养老、辅具及康复医疗博览会, 中国国际口腔设备材料博览会, 中国国际塑料橡胶工业展览会, 中国家电博览会, 中国国际服装服饰博览会等。

CMEF 展会业务联系人: 姚琴 15001744716 邮箱: yao_qin@lisoexpo.com

张艺影 15921081909 邮箱: zhangyiyi@lisoexpo.com

地址: 上海市黄浦区陆家浜路 1332 号南开大厦 19F 邮编: 200001 电话: 021-63042506

▪ 上海亚森展览策划有限公司

上海亚森是一家专注于各类展会的设计与搭建、展厅博物馆设计以及会议活动策划等为一体的专业化公司。公司具有创新型管理经营理念, 追求团队合作, 且拥有国际化服务水平, 根据客户需求, 提供最具性价比的设计和制作。

我们服务过: 五金工具展、户外运动展、家具家居展、汽车展、重型车及工程机械展、物流及交通运输展、建材卫浴展、暖通、制冷及厨卫展、生物制药展、门窗设备展、照明展、电子电力展、酒店用品展、家电展、家庭用品展、食品展、新能源展会、太阳能及光伏展; 电力展、纺织服装等大型展会。

CMEF 展会业务联系人: 龚笑笑 13651675967 高健伟 15000782869 邮箱: 2959127721@qq.com

地址: 上海市青浦区华徐公路 966 号法姬娜大厦 A 座 802 电话: 021-59885083/59885086/59885616

▪ 纳奇展览工程(上海)有限公司

纳奇展览是一家以集策划、设计、承建为一体的国际化专业会展服务机构。专注于医疗器械、医药行业多年, 有着丰富的行业设计、施工经验。项目涉及国内、国际特装工程、企业展厅、会议活动、科技馆、主题馆。具有展览工程一级资质、并获得 ISO9001 质量管理体系认证、2017 年绿色会展机构 30 强 (TOP30)、中国展览馆协会会员单位、上海市展览行业协会会员单位。

业务范围遍及全国并涉及海外, 在上海有 8000 平米专业制作工厂, 通过纳奇努力已在全球建设优质产业链供应网、为客户提供全球一体化综合展示解决方案。

CMEF 展会业务联系人: 吴岳衡 18721568815 QQ:67441650 邮箱: eric@nq-expo.com

地址: 上海市周浦国际商务中心 F 栋 1803 (周康路 28 号) 邮编: 200120 电话: 021-60527061

▪ 上海柒玖捌品牌策划有限公司

上海柒玖捌以“专注设计，用心服务”为核心价值，致力于展览展示、企业 VI，SI 平面策划、工装设计、施工搭建等一体化服务。以用户需求为基础，创新设计、销售团队以及质量严格把控的工厂作为坚实的后盾。

我们服务过：中国国际医药原料药、中国医疗康复展，全国新特药品交易会，全国手术室护理 学术交流会，中国国际医药博览会，阿姆斯特丹净水博览会，上海国际食品饮料及餐饮设备展览会，中国孕婴童展，中国国际家用纺织品及辅料博览会，中国家电及消费电子博览会，中国国际纺织面料（春夏）博览会，上海时尚消费品博览会，等国内大型展会。

核心优势：国内众多知名品牌建立了长期服务关系；拥有多位设计师；在上海、北京、广州、成都、西安、昆明等均设有制作工厂。

CMEF 展会业务联系人：刘静 13917084600 邮箱：624620050@qq.com

地址：上海市闵行区恒西路 189 号爱登堡大厦 5F 邮编：201114 电话：021-34791800

▪ 上海鸿悦会展科技有限公司

上海鸿悦是一家致力于提供全球展览一站式解决方案的专业展览公司。

公司拥有展览展示工程一级资质，工程设计与施工二级总承包资质；在上海/广州/昆明/日本设立办事处，公司业务遍及上海、北京、西安、广州、深圳、成都、香港、欧洲等国内外展览会，服务领域涉及汽车，化工医药及医疗，机械制造及装备等。主要服务客户有日产尼桑、新华医疗，巴斯夫，上海电气集团，上海华谊集团，中化集团等国内外中外企业。

CMEF 展会业务联系人：顾欣 15618433506 邮箱：Elvis.gu@hosnexpo.com

地址：上海市宝山区海江路 332-1 号 邮编：200030 电话：021-60548354

▪ 爱迹国际展览（上海）有限公司

爱迹国际展览（上海）有限公司成立于 2007 年，注册资金 500 万人民币，为多家跨国公司、国内 500 强企业和百余家上市公司提供展示展览设计搭建、展厅策划、会务活动等服务。

公司凭借国际标准及 4A 广告设计人员管理流程、全球化一站式的服务标准为客户提供专业服务。经过十多年来的专注与不懈努力，爱迹赢得了业界客户的较高口碑和长期信赖，拥有诸多收获赞誉的搭建案例。公司以顶尖的设计和高度服务理念跻身于行业前沿，并荣获进博会、CMEF、CACLP、消博会等国内十几个大型国家级展会的指定搭建商资质，同时入选多家行业领军企业的长期供应商名录。

爱迹展览结合 AR、VR、全息投影、灯光矩阵等多媒体技术和多元化服务于展会，公司有占地 6000 平方的制作工厂。内部分设销售部、设计部、工程部、监理部、策划部、财务部。

服务的展商业务涉及消费品、医疗器械、科技通信、电动车、汽车装备、环保、人工智能、建筑材料等产业。公

司自成立以来已先后为百余家上市公司及机构提供过优质服务。

CMEF 展会业务联系人：姚臻 13917089696 邮箱：732333625@qq.com

电话：021-80125379/80125378/ Qq: 732333625 Wechat: aijiexpo

地址：上海市普陀区中山北路 2911 号 1405 室

▪ 上海弗森展览服务有限公司

用展示的力量，为企业创造价值！我们拥有对展览的理解以及对客户的尊重，我们从不简单的 COPY,我们提倡永无止境的视觉创新，为客户提供系统化的展会解决方案。公司主营为特装和展厅设计，曾经服务过展会有：上海宝马展、上海光伏展、中国肉类工业展、亚洲物流配送展、医疗器械展等大型展会。选择我们，我们将不负众望。

CMEF 展会业务联系人：张艳玲 18201923991（微信同号） 邮箱：1207860559@qq.com

Eleven 曾 13061677880（微信同号） 邮箱：2662213879@qq.com

地址：上海闵行区浦星公路 1969 号 43 幢 7020 室 电话：021-60507263

▪ 上海瑞澳文化传播有限公司

上海瑞澳（RAYA00）致力于全球品牌创意营销的专业性展示服务。在德国、美国、中国拥有高素质团队，在英国、法国、印度、新加坡、迪拜等 40 多个国家和 120 多个地区设有服务网点，为客户提供全球一体化综合展示解决方案。

上海瑞澳依托建立在全球 5 大洲展览研究中心以及全球 8 大设计中心（德国、美国、日本、意大利、荷兰、波兰、迪拜、中国）的优势，构建核心团队以及产业链一体化服务，致力于全球会展营销服务、全球品牌运营活动和展厅展馆空间设计施工一体化三大文化创意产业，实现品牌创意营销全球化覆盖。

瑞澳以最前沿的理念和专业的敬业精神跻身于全球最具竞争力的展览公司前列，并成为全球数百家主办的指定搭建商。

CMEF 展会业务联系人：田芳 13818874750 邮箱：farney.tian@rayaoo.com

地址：上海市青浦区竹盈路 200 号 3 号楼 1201B

▪ 上海景和国际展览有限公司

上海景和成立于 2004 年，注册资金 6000 万。致力于全球展览设计和搭建的专业性展览公司，秉承与世界及中国知名企业品牌共成长的发展策略，整合全球资源，为客户提供全球一站式策划设计搭建服务。

公司先后荣获：建筑装饰工程设计专项甲级、施工专业承包一级、展览陈列工程设计与施工一体化。公司是首届进口博览会国家展、ChinaJoy、亚欧博览会指定搭建商。景和国际将一如既往，全力以赴，为每一家客户奉献更精美的作品，更完美的服务！

CMEF 展会业务联系人：骆丹丹 13818461417 13301977723 邮箱：coco@jinghe.com.cn

地址：上海市虹梅南路 986 号掘金大厦 2F 电话：021-6025 5658 021-6025 5664

▪ 上海立观展览展示有限公司

上海立观是一家拥有服务网络遍及全球的展台设计与搭建服务商。是中国展览馆协会会员企业，上海展览协会会员企业。公司拥有专业的医疗 / 医药 / 器械 / 展台设计师团队，丰富的展台搭建经验工人团队，在上海，深圳自有展览制作工厂，制作工厂位于上海大团镇工业园区，面积约 6000 平米。深圳工厂位于东莞市常平镇松柏塘，工厂面积约 6000 平米，有近 20 年展台制作搭建经验。在北京，成都，广州，武汉，昆明，重庆，有长期合约协作工厂。在香港，新加坡，越南，德国，法国，迪拜，美国，印度，俄罗斯等地都有长期稳定协作展台制作工厂，能够优质高效地为展商提供全球各区域城市，展台展厅设计施工搭建一体化综合性展览服务。

CMEF 展会业务联系人：王楠 15800407653(微信同号) 邮箱：2648113379@qq.com

阮健 13032198133(微信同号) 邮箱：17813610@qq.com

刘媛 15021614558(微信同号) 邮箱：597353301@qq.com

地址：上海市闵行区繁兴路 99 弄 8 号楼 206-207 室 电话：021-50675596

▪ 上海圆弧展示设计有限公司

上海圆弧是一家专注于展览展示、活动策划执行、商业空间等业务的展览公司，业务涵盖展台设计、工程施工、管理、多媒体互动及各类展项展品的设计与制作。已取得一级施工单位资质，并有这一批志同道合的海归派设计精英及资深项目管理经验的青年团队，以国际化的设计眼光，专业的沟通技巧，品质化的服务给客户良好的合作体验。

公司总部设在上海，拥有 10000 平的制作工厂，并先后在北京、广州、成都设立分公司及办事处，涉及的行业有：医疗、医药、家电、照明、工业、房地产、金融、健身、食品、酒店用品等数十个行业。

CMEF 展会业务联系人：周周 13321849936 邮箱：zhou.qt@163.com

地址：上海市真大路 520 号 102 室

▪ 上海粤美展览展示有限公司

上海粤美是一家集展位设计、制作和搭建于一体的专业性展览公司，专注于医疗企业、上市公司、政府单位、文化产业的展会服务。医疗行业长期服务的展会有 CMEF 中国国际医疗器械博览会，CACLP 中国检验医学博览会，Cphi 世界制药原料展，全国药品交易会及中华医学会各学术分会。

CMEF 展会业务联系人：杨晓朋 13918850626 刘平 13509607058 邮箱：youmaxdesign@163.com

地址：上海市普陀区江宁路 1165 号 709 室 电话：021-51601162

▪ 上海振伟博展智慧展示有限公司

上海振伟是一家专业、综合 MICE 会展服务集成商，注册资本 2000 万元，现为中国展览馆协会、上海会展行业协会会员单位；集展览设计与搭建、展厅展馆设计与施工、主场运营与管理、展会策划承办等一体化的专业展览服务企业。

业；在广州、合肥均设有分公司及展览制作工厂。

我们秉承“创新致远，诚信立足”的经营理念，致力为广大展商提供专业化、个性化、国际化的高端会展服务。

CMEF展会业务联系人：张倩倩 13917674223 邮箱：774218576@qq.com

冯方方 15101188751 邮箱：1428185791@qq.com

地址：上海市长宁区天山路 88 弄 20 号 邮编：200336 电话：021-57096227 4001 021 668

▪ 景桥会展集团

景桥会展集团成立于 2007 年，在上海、北京、深圳、成都、合肥、拉斯维加斯和柏林拥有 7 个实体公司，并在东京、迪拜、墨尔本、莫斯科及新加坡设立了办事处，领先品质，全球服务。

景桥会展集团是中国展览馆协会资质单位，上海市会展行业协会副会长及展示工程委员会主任单位，中国展览馆协会展览工程一级资质。景桥连续六届进博会国家馆&企业馆双资质服务商，CMEF 多年指定搭建服务商，长期服务迈瑞、联影、GE、鱼跃、BD、复星、恒瑞、国药集团中国生物、中核安科锐、华为、比亚迪、特斯拉、百事、宜家等品牌。景桥拥有 350+商务、策划、创意、设计和运营管理团队，500+固定专业制作施工团队，50000 平制作工厂，业务覆盖全球 108 个国家，220 座城市，年营业额 5 亿元。

CMEF 展会业务联系人：刘微 15026415501 邮箱：3598285177@qq.com

▪ 上海视博展览展示有限公司

VISION（视博）是一家专注于为品牌展示提供全案策划的创新型企业。成立以来视博国际始终放眼于国际领域，依托设立于欧洲、美洲、非洲、亚洲的四大创意中心与各大城市的直属工厂及办事处互联互通。

已发展成为行业内颇具规模和影响力的综合性展览公司。到目前为止，视博已经拥有由 18 个国际联盟合作伙伴组成的全球跨领域合作网络，全面覆盖了品牌研究、视觉设计、产品造型和空间规划等领域，为客户创造行业领先的品牌价值。

CMEF 展会业务联系人：王翌霖 18964090065 邮箱：601@v-expo.net

地址：上海市静安区永和路 118 弄 41 号 5F 电话：021-66511999-8160

▪ 上海金舍展览展示有限公司

上海金舍是一家具有策划、设计、制作及搭建服务于一体的综合性展览公司，位于上海浦东，拥有通晓工艺流程的专业项目人员、为全球客户提供专业化、国际化、品牌化的服务，包括临展展装及展厅设计及搭建，展览及会议活动的策划及实施等。

公司具有 16 年展览搭建经验，为来自国内外的诸多著名企业和政府部门提供过展览服务。2016 年公司在海外注册“金舍国际展览有限公司”专注于做海外展览搭建业务，为合作客户参展提供国内外展览解决方案。2018 年注册“金舍文化创意（上海）有限公司”专注于做线下活动策划，文化演出等方面业务。

金舍展览拥有强大的设计力量与制作实力，在上海自有 18000 多平米专业的厂房，能真正做到设计与施工一体化。

CMEF 展会业务联系人：张彩玲 15800656369 邮箱：jinzh168@163.com

地址：上海市浦东新区沪南路 2419 弄 31 楼 A 座 306 室万科活力城 电话：86-21-61901381

▪ 上海中夫展览有限公司

上海中夫是从事展台设计搭建、活动策划布置、展厅规划执行的专业化服务企业，我们拥有一支国际化水平的专业团队服务于国内、外各大知名企业，确保为您提供全面、安全和优质的服务。公司多年来以先进的经营理念、创新的营销意识、工厂的制作优势，深得客户的信赖与支持，并受到多家展览主办单位的好评。

CMEF 展会业务联系人：梁倩倩 13585859772 邮箱：yifuexpo@sina.com

地址：上海市静安区汉中路 158 号汉中广场 1210 室 邮编：200070 电话：021-62090719、62090715

▪ 贝耳展览（上海）有限公司

贝耳国际展览成立于 2014 年，注册资金 2000 万元人民币，是一家集展览展示、活动会议策划、公关创意、与制作搭建一体化的国际公司，目前专注于国内中高端及海外来华全球客户，我们注重品质为先，关注细节始终是贝耳的行为方针，服务客户覆盖了医药健康、教育、旅游、科技、机械等多领域。

服务的客户有：SONY、中国中车、海尔、贝克曼、复星医药、宁德时代、携程、复星医药、施乃德、Allied vision 等。业务覆盖中国、美国、德国、西班牙、日本、新加坡、印度、香港、台湾等地。以卓越的品质与专业服务享誉全球 50 多个国家和地区，为近百家企业提供一站式会展公关服务，打造全方位的品牌传播方案。

CMEF 展会业务联系人：王舵舟 18501747455 021-648800905 邮箱：william.wang@bellmesse.com

地址：上海市闵行区梅陇镇集心路 168 号 2 栋 401 室

▪ 中励展览（上海）有限公司

中励展览（JOINEXPO）始于 2007 年，以“激活商机和品牌传播”为核心，走国际化品牌战略，荣获中国国际进口博览会（CIIE）推荐特装服务商；中国国际消费品博览会官推荐服务商；中国国际医疗器械博览会官方推荐服务商。14 年专注会展及活动营销，独创“PDCO”体系替代传统“DC”模式，在业内树立了核心竞争力。通过创意、执行力、五感行销等核心能力，激活参与者对客户的品牌体验，协助客户获得竞争优势，激活更多商机和品牌传播。我们的足迹遍布 36 个国家和地区，

至今已为千余家知名企业获得品牌竞争优势，累计承接展示工程达 500000 余平方米；

中励展览致力于为全球客户创造卓越的会展及活动营销一站式解决方案，已成为众多知名企业首选品牌战略合作单位。

CMEF 展会业务联系人：张家玲 18916372346 邮箱：Jolin@joinexpo.com.cn

地址：上海市北虹桥时尚创意园 N1 幢 2 层（近上海国家会展中心） 服务热线：4006543112

▪ 上海世福展览服务有限公司

世福 (SERVE) 成立于 2005 年, 依托 16 年的会展项目管理经验, 我们一直在沉淀和升华 “世福会展服务体系”, 致力于为客户提供省心省时的服务效果。

我们遵循技术革新, 服务创新的理念, 在中国会展业高速发展的十余年, 对新技术新材料的持续研发是世福企业发展和占领核心市场的有效手段, 运用专业的独特眼力和展示解决方法, 为客户在每一次品牌亮相中赢得喝彩! 在疫情后的会展时期, 降本增效成为市场营销主导营销策略, 世福在数字化会展道路上提前布局, 通过线上线下整合营销方法, 选择最有效的数字化营销手段, 有效提高展会获客才能为品牌推广持续性赋能。

CMEF 展会业务联系人: 葛倩 13761858706 邮箱: yoyoge@serve-expo.com

地址: 上海市普陀区中山北路 3000 号长城大厦 4203 室 邮编: 200063 电话: 021-52396651

▪ 上海逊达建筑设计工程有限公司

上海逊达建筑设计工程有限公司成立于 2006 年 1 月, 是一家集展台设计搭建、展厅设计、会议活动策划于一体的专业性公司。公司位于上海市青浦区 E 通世界产业园, 毗邻国家会展中心、虹桥机场和虹桥高铁站, 交通便捷。公司在北京、广州、深圳、成都设立了分支机构, 服务全国展会。

公司外贸部团队, 目前已在欧洲、美洲、澳洲、东南亚、中东等地区实现会展产业链一体化营销服务。

公司拥有超过 5000 平米的制作工厂; 工厂实行一条龙服务, 建立了完善的质量保障和现场服务制度。

公司从事过数十个行业近万个展台的设计与搭建, 安全率 100%。在正式进馆搭建前都要在工厂进行试搭, 以确保不会出现任何安全和结构问题。

公司具有以下资质: ·中国展览馆协会展览工程企业一级资质; ·上海市会展行业协会展示工程企业二级资质; ·中国展览馆协会展览陈列工程设计与施工一体化二级资质; ·中国建筑业装饰装修专业承包二级资质; ·ISO9001 国际质量管理体系; ·ISO14001 国际环境管理体系认证; ·AAA 级七项全套体系认证资质。

CMEF 展会业务联系人: 邓定金 13524441790 邮箱: 490179574@qq.com 网址: www.cn-xunda.cn

地址: 上海市青浦区明珠路 1018 号 B 座 606 室 电话: 021-39881525、39881527

▪ 上海易采展览服务有限公司

上海易采展览成立 2009 年, 专注于医疗器械和医疗保健行业的品牌传播策划、展览活动运营为核心的全案公司, 致力于全球展览设计和搭建的专业性国际展览公司, 提供全球一体化的国际会展搭建服务。易采展览是上海市工商联展览商会发起单位, 公司通过了 ISO9001 质量管理体系和 ISO14001 环境管理体系认证, 并具有中国展览馆协会展览陈列工程设计与施工一体化一级资质以及中国展览馆协会展览工程一级资质。建筑装饰装修工程专业承包贰级。在历届医疗器械展、医疗保健和医疗器械相关展会中, 我们积累了众多品牌客户;

赛诺菲、吉利德、欧姆龙、丹纳赫、澳佳宝、海尔生物、驼人、爱飞纽、明峰、优利特、艾兰得、美宝、多特

瑞、沃特世、艾纳诗、依视路、仙乐、安翰科技、美好医疗、海信医疗、悦琦、美创、伯轩等。

www.bdexpo.com

CMEF 展会业务联系人：罗远华 13917428766 邮箱：luo@yicaexpo.com

王慧 13621842005 邮箱：wanghui@yicaexpo.com

地址：上海闵行区陈行公路 2388 号临港浦江科技广场 7 号楼 11 楼 1101b 室

▪ 上海芮苒会展服务有限公司

上海芮苒致力于为国内外医疗健康领域的众多优质客户提供展览展示、学术交流及商务合作的整体解决方案。公司始终秉承“专业策划、精准执行”的服务理念，打造出一支坚持创新的专业团队，并在上海、北京、广州、成都等地设有分支机构。凭借敏锐的市场洞察力、高效的团队执行力，覆盖从创意策划到展览搭建、从会议服务到考察培训等多元化业务需求，且均可提供全流程、定制化的一站式服务。我们将不断延伸专业会展的产业链、服务链和价值链，成为值得客户信赖的长期合作伙伴。

CMEF 展会业务联系人：奚家尧 13917790496 邮箱：cmef@rapid17.com

地址：中国上海市浦东新区东方路 1881 弄 邮编：200120

▪ 上海吉诺会展服务有限公司

吉诺会展为策划/设计/制作为一体的专业会展公司，经过多年的发展，公司已拥有专业技术人员 60 人，工厂 5000 平米，并获取了 ISO9001 质量认证/ISO4001 环境认证/中国展览馆协会展览工程资质/中国信用等级 AAA 级等多项资质；

我们为医疗器械行业以及国家各行业提供展台/展厅/活动/品牌推广等服务；

吉诺会展不仅提供专业的服务和精湛的施工，更致力于为客户提升品牌价值而努力，吉诺员工继续以一诺千金的服务态度造就客户吉祥如意的事业。

CMEF 展会业务联系人：桂心闾 13918369992 18930699615 邮箱：james@gce-china.com

地址：上海市虹口区花园路 84 号 8 楼 邮编：200083 电话：021-56712685, 021-56669615

▪ 上海建宸会展服务有限公司

上海建宸是一家集设计创意、现场搭建施工、后期维护保养于一身的新型会展服务公司。公司秉承洞悉国内外企业客户商业行为风险管控的服务需求，融合大中华地区的社会人文和商业评况，为商业行为提供专属的、多地多项目的项目制管理和服务，并提供持续性的服务保障体系。

公司亦与遍布全国各省市（北京、天津、上海、广州、重庆、西安、郑州等）的几十家准入制服务资源公司达成战略合作，搭建起标准化统一管理的服务体系。

上海建宸承诺将以专业策划、科学管理、贴心服务的服务理念来为客户提供优质服务。

CMEF 展会业务联系人：华颖 15921166855 邮箱：41109907@qq.com

地址：上海市普陀区武威路 88 弄中鑫企业广场 21 号楼 2 楼 2001 室 邮编：201802

▪ 上海艺广会展服务有限公司

上海艺广成立于 2014 年，是一家专业展览展示设计建造，会议活动策划，专卖店、展厅及博物馆等建筑装修工程设计施工一体化的公司，系中国展览馆协会会员单位。公司拥有优秀的设计、策划与服务人员，拥有面积 12000 平米的专业制作工厂。公司秉承踏实、稳健的经营策略，致力于站在品牌的高度思考设计，力求体现客户品牌价值。凭借专业的技能和多年经验积累，深入品牌建设，提供专业咨询服务及展览系统解决方案。

在专业展览会、大型商业会议、工程装修等各个领域做出骄人成绩，多次获得客户高度好评；并成功地在欧洲，东南亚，美洲，中东地区协助客户完成展台建造工程。

CMEF 展会业务联系人：陈芳 18521340121 张华 13601809314

邮箱：yiguangexhibition@aliyun.com 924657520@qq.com

地址：上海市青浦区乐高路 288 弄 13 号 7F 邮编：201700 电话：021-60535499

▪ 梅花鹿品牌策划（上海）有限公司

梅花鹿品牌策划成立于 2014 年，公司具备 ISO9001 质量管理体系认证、3A 级中国诚信供应商、展览展示行业诚信单位等行业资质。一直以来，公司深耕展览展示行业，专业从事商业展览展示厅、活动巡展、店铺道具、政府项目活动、博览会等工程项目的创意、策划、设计、施工一体化，提供企业 VI 导视系统市场分析及营销等业务服务。公司以“专注设计，用心服务”为核心价值，不断创新，以设计为主导、以数字科技为依托，秉承完美创意设计、优质施工质量、完善后期服务，凭借丰富的策划设计经验、精湛的工程技术、专业的管理模式，赢得广大客户一致认可及信赖。

CMEF 展会业务联系人：邹小珍 17765186926 邮箱：2157542034@qq.com

地址：上海闵行区恒南路 363 号 1 号楼 3F

▪ 上海卡维展览有限公司

卡维创意总部位于香港，上海卡维展览是卡维创意上海分公司。卡维为全球客户提供创意设计执行一体化服务，致力于创新突破的理念。主营展会设计与搭建服务，业务范围包含品牌整合、广告创意、展会服务、公关活动、网络推广等拥有多年品牌全案服务经验，为客户提供专业、优质的一站式服务。我们曾服务过：中国国际医疗器械博览会，AACCC 北美放射学大会，迪拜 Arab Health，德国 MEDICA，巴西 Hospitalar，中国国际汽车工业博览会，美国消费电子展，中国家电及消费电子博览会，柏林消费电子展，中国国际工业博览会等全球性大型展会，收获了各大厂商的高度赞誉。

CMEF 展会业务联系人：汪金成 17765169648 邮箱：sales18@kaviexpo.com

赖啟祥 13761806297 邮箱：allen@kaviexpo.com

地址：上海市普陀区中江路 388 号国盛中心 SOHO.1 1907 室 邮编：200062 电话：021-56203587

▪ 上海南石会展有限公司

南石会展成立于 2013 年，专注于展厅规划、展览展示、商业空间和活动策划等综合服务，并在上海和广州分别设有逾万平生产基地。为国内外众多优秀客户提供从策划、设计到整体实施的全方位服务。拥有展览工程、设计施工一体化双一级资质、国家建筑装饰二级资质，也是中国国际进口博览会，中国消费品博览会等大型展会指定搭建全国百强展览企业。近年来服务于世界五百强和上市企业超过 20 家。我们力求与每一位客户的每一次合作都做到精益求精，共创未来。

CMEF 展会业务联系人：王丹 18721051305 邮箱：maris@ns-expovip.com

张影影 18361907707 邮箱：lucyzhang@ns-expovip.com

地址：上海市浦东新区沪南路 2419 号 A 座 8 楼 801 室 电话：021-50677689

▪ 上海摩睿会展有限公司

MOREXPO 上海摩睿成立于 2015 年，作为中国国际进口博览会官方合作伙伴、中国国际消费品博览会推荐服务商、中国储能领跑者联盟战略合作单位、无锡市会展业发展顾问，MOREXPO 团队以领先的创意设计理念和国际施工标准，为客户在全球范围内提供“展前，展中，展后”的全生命周期管理和服务。其服务领域涵盖城市会展顾问、全球展览展示服务、商业空间营造、展厅展馆设计施工一体化、元宇宙展厅解决方案、国际会展策划主办、企业数字化营销顾问、公关服务、会展专业培训等。

MOREXPO 在绿色工程项目管理领域贯彻世界一流标准，通过了 ISO9001 质量管理体系认证和 ISO14001 环境管理体系认证，并于 2022 年荣获中国国际进口博览会绿色展台设计奖。合作国内外优秀品牌包括欧姆龙、富士胶片、翔宇医疗、爱尔博、拜斯倍斯医疗、钱璟康复、康达洲际、广州一康、英特波医疗、迪卡侬、中免日上、三菱重工、天马集团、地中海航运、国网综能、福士汽车、易德龙等，多次荣获行业嘉奖，广受客户好评。

CMEF 展会业务联系人：陈一婷 13524354299 邮箱：judy.chen@morexpoglobal.com

地址：上海市闵行区吴中路 1366 号金汇德必易园 3F

▪ 上海誉奥文化传播有限公司

上海誉奥成立于 2006 年，是一家全案型营销公司。致力于协助企业制定品牌营销全案策略及执行，为企业提供品牌一站式营销解决方案，并取得展协设计及施工一体资质。

在全国设立有 7 大生产基地（北京、成都、安庆、深圳、长春、西安、青岛）、2 个分公司（北京、广州）。在把控物料质量的同时，有效降低制作成本。我们的服务涵盖所有的线上线下营销需求。

公司服务体系：

策略定制：品牌传播、媒介策略、全案策划、新媒体营销等；

视觉设计：平面设计、3D、VI、标志、包装、舞美、展厅等；

活动执行：会议会展、公关活动、路演巡演、终端店促等；

CMEF 展会业务联系人：刘淑君 13811066709 邮箱：13811066709@163.com

地址：北京市朝阳区大郊亭华腾新天地大厦 708 室

▪ 上海英弗展览有限公司

上海英弗成立于 2011 年，总部设立于上海，进博会，美博会，消博会，中国国际婴童展，全国糖酒交易会，食品工业品博览会，品牌授权展指定搭建商。是一家全球展览设计、制作和搭建的专业性展览公司。公司拥有一批高素质的展览专业人员，同时在其它地区设有服务网点，构建核心团队以及产业链一体化服务，致力于全球会展营销服务，实现品牌创意营销全球化覆盖。并荣获 ISO9001 质量体系认证和 ISO14000 环境体系认证。

英弗展览在全球多个区域设立运营中心，设计服务团队 200 人，固定专业工人 300 人，年服务客户 2000 多家，涵盖食品、母婴用品、电子信息、汽车、化工、工业装备、生物制药、新材料、奢侈品等诸多行业。英弗展览以最前沿的理念和专业的敬业精神跻身于全球最具竞争力的展览公司前列，时刻引领最新市场推广潮流，树立品牌，依靠多年来的不懈努力，赢得了业界及客户的高度赞誉。

CMEF 展会业务联系人：李连杰 15618333809 邮箱：2850294915@qq.com

地址：上海市闵行区江月路 1188 号 5 号楼 5 楼 B502-506 室

▪ 上海品邦广告有限公司

上海品邦广告有限公司整合线上线下资源，提供展览、活动全案营销及品牌推广服务。连续六年服务进博会，同时也是消博会、数博会、美博会推荐搭建商，为多国参展商提供优质服务并获好评，多次获得进博会绿色展台设计奖。公司总部位于国家会展中心（上海）展馆内，具备一级搭建资质和二级装修资质。公司成立于 2006 年，主要客户包括礼来、百特、铂金埃尔默、复星、欧姆龙、普华永道、安永、德勤、花王、爱普生、费列罗、好丽友、华为等世界 500 强及各行业龙头企业。公司拥有完善运作体系和高效执行团队，以卓越服务为初心，主题创意为导向，优质结果为目标，同客户一起探索创造可持续发展的美好未来。公司官网：www.pinbang.com 公司视频号：品邦广告

CMEF 展会业务联系人：马华 13761751980 86-21-60296200 邮箱：china@pinbang.com

▪ 万疆展览（上海）有限公司

万疆展览公司在展览展示行业深耕多年，致力于提供卓越的展览服务和独特的展示解决方案。凭借丰富的行业经验和专业团队的支持，万疆展览在业内树立了良好的声誉。

核心优势：▪ 专业团队 万疆展览拥有一支经验丰富的展览专业团队，具备广泛的行业知识和丰富的实践经验。能够为国内外展览提供全方位支持和个性化方案，确保客户在展览中取得卓越成效。▪ 创新设计 万疆展览坚信展览设计应兼具美观与功能性。万疆展览不断推陈出新，引入创新概念和设计元素，打造独特且引人注目的展台，为客户提供

令人印象深刻的展示效果。

严谨的德式服务体系

- 展台设计与搭建 提供创意独特且功能完善的展台设计，确保展台在展览中脱颖而出。
- 展品布置与陈列 根据产品需求，从灯光、造型等精心布置和陈列展品，突出展品特色，提升展示效果。
- 项目管理 从项目前期创意策划到后期执行，项目全生命周期跟踪保项目按时、按质完成。
- 现场支持 提供专业的现场支持服务，解决展览期间的各类问题，保障展览顺利进行。

CMEF 展会业务联系人: 魏太昌 18701768886 david.wei@messedevic.com

彭怀陶 13955359829 kara.peng@messedevic.com

▪ 上海科宁会展服务有限公司

上海科宁会展服务有限公司成立于 2010 年。是一家集设计、制作、施工于一体的专业化展览公司，主要从事特装展台设计制作、企业展示厅及专卖店设计装修、大型会议活动现场布置的专业化公司。公司年布展面积超 20000 平米，并且自公司成立以来，保持 0 事故，客户总体满意度较高。公司在全国主要会展城市拥有制作工厂，专业项目管理、设计、服务及施工团队；服务面向全国各会展城市。公司获得：中国展览馆协会工程二级施工资质/上海市会展行业协会二级施工资质/ 通过 ISO9001 质量管理体系认证/ 通过 ISO14001 环境管理体系认证。

CMEF 展会业务联系人：

龚鹏 13816978125（同微信） 电话：021-50427059 邮箱：282431150@qq.com

方平 15921780249（同微信） 电话：021-50427059 邮箱：2881420531@qq.com

贾情文 15921781634（同微信） 电话：021-50427059 邮箱：2885363899@qq.com

地址：上海市浦东新区建韵路 500 弄天纳创意产业园 4 号楼 16 层 网址：www.corning-expo.com

▪ 上海创为建筑工程有限公司

INNO-EX 上海创为建筑工程有限公司是国内领先的专业领域整合营销一站式服务提供商，注册资本 1000 万，公司专注于主场运营与管理、临展设计与展示、活动策划与执行、展厅设计与展示、沙盘设计与制作等，让每一个客户都能“拎包参展”，体验参展之便捷。创为合作过众多知名企业，均获得了客户的一致好评。

资质：上海市会展行业协会展示工程资质壹级证书；中国展览馆协会展览工程企业水平贰级资质；深圳市会展行业协会展览展示工程设计甲级和施工壹级水平；ISO 质量管理+环境管理+职业健康安全管理体系认证；

荣誉：中国进口博览会指定搭建商；高端医疗展推荐搭建商；中国国际酒业博览会主场服务商；全国糖酒商品交易会指定搭建商；

CMEF 展会业务联系人：范维平 18201823001 19945730152 邮箱：2605560821@qq.com

地址：上海市宝山区陆翔路 111 弄 1 号楼 15 楼

▪ 上海舒星展览服务有限公司

上海舒星展览服务有限公司于 2012 年成立公司，注册资金人民币 1000 万元，是一家集策划、设计、制作、搭建及后勤服务于一体的综合性展览服务公司，公司主营业务有为全球客户提供专业化、国际化、品牌化的展厅展台设计搭建、商业空间设计制作、会议活动策划布置、企业形象策划等服务；公司拥有强大的创作团队与独立完善的施工队伍，并在国内外建立起完善的业务网络；

公司获得中国展览馆协会以及上海市会展行业协会的会员单位，并且获得展览陈列设计施工一体化一级资质、展览展示工程二级资质、3A 级信用资质等诸多荣誉，成功入选中国国际进口博览会、中国国际消费品博览会、中国国际家具展、上海国际酒店及餐饮业博览会、SNEC 光伏展、上海环球食品展、中国劳动保护用品交易会、世界制药机械展、广州高医展等多家展会的推荐搭建商名录；

为企业参展提供更高端的品牌形象，延伸品牌核心价值！

CMEF 展会业务联系人：

艾平(amy)：15601913935 邮箱：1194358034@qq.com

段先生：13045606608 邮箱：871007864@qq.com

地址：上海市青浦区诸光路 1588 弄虹桥世界中心 L3A 栋 507 室 公司网址：www.shsxexpo.com

▪ 上海梵泰斯广告有限公司

上海梵泰斯广告有限公司成立于 2006 年 3 月，注册资本 510 万元，至今已在展台设计搭建领域深耕了 17 年，形成丰富的行业经验与深厚的技术标准。公司拥有“中国展览展示室内外装修设计与施工一体化”一级资质，“展览陈列工程设计施工一体化企业服务”一级资质，是上海市会展行业协会会员单位，中国商业股份制企业经济联合会企业能力建设专业委员会会员单位，会展财富杂志社理事单位，中国玩具和婴童用品协会会员单位，AAA 级信用企业。

公司是连续多年的全国糖酒会、中国玩具展、中国国际流体展、中食展的指定搭建商，被评为“108 届全国糖酒商品交易会优秀搭建商”，“109 届全国糖酒商品交易会杰出搭建商”。目前已形成以上海、成都、深圳、广州、北京、武汉等为中心辐射周边的经营格局，具备团队稳定，效果呈现度高，响应速度迅捷的服务口碑，得到众多参展商客户的认可和一致好评。

CMEF 展会业务联系人：余华春 18930689665 邮箱：178621200@qq.com

朱明月 18930699665 邮箱：120868000@qq.com

罗秀花 15895669529 邮箱：2691782060@qq.com

地址：江苏省昆山市开发区前进东路 208 号东安大厦 305 室 电话：0512-55172267

▪ 上海宾励会展有限公司

上海宾励会展有限公司致力于全球领先的展览全产业链一体化运营的服务商。

“设计创造价值”，宾励 EXPO 秉承高水准、专业化、全方位、一站式的品牌服务。在我们深耕于 CMEF 医疗展、PCHi 展、CHCC、教育展、中华医学会、宠物展、能源展、电子展及各类政府展等。在众多行业领域里有丰富的设计、策划及搭建经验。公司在北京、上海、深圳、重庆各有分支机构，为客户提供国内及全球一站式解决方案。

地址：上海市青浦区嘉松中路 5888 弄 PANDA PLAZA 熊猫广场 A 栋 9 层 907 室

CMEF 展会业务联系人：舒 香 13718284608（微信同号） 183817437@qq.com

▪ 上海驰初展览展示工程有限公司

上海驰初展览展示工程有限公司总部设在上海，经营管理设计团队由业界资深人士组成，致力于全球展览设计与搭建交钥匙服务，连续六届进博会国家展及企业展指定特装搭建服务商。公司系中国展陈工程设计与施工一体化一级资质，国家高新技术企业，国家 AAA 企业认证、国家 ISO 管理体系认证企业。公司在上海本地及周边设有 1 万多平的厂房，并在北京、广州、深圳、重庆、成都等地拥有独立的制作配套厂房或合作工厂，为客户提供展台特装、展厅展馆、专卖店设计与施工，品牌形象策划，公关活动推广，大型会议，主场搭建等一站式服务。

驰初展览以文化创意为核心，运用科技领先的多媒体技术，从概念设计到专业实施，为世界 500 强企业提供全球化展会服务，系进博会、消博会、服贸会、光伏展、家电展、医疗器械展、工博会、汽车装备展、埃森展、慕尼黑电子展、光电博览会、世界移动大会等展览会的搭建服务商。

驰初展览一直秉承“专业、专心、专注”的经营理念，始终坚持“品牌企业、品质典范”的服务原则，获得了广大参展商的支持和信赖，长期保持良好合作关系，并成为紧密的战略合作伙伴。

CMEF 展会业务联系人 1：丁松 13651872931 邮箱：492275874@qq.com

CMEF 展会业务联系人 2：吕胜仙 13524616226 邮箱：741271818@qq.com

公司地址：上海市长宁区中山西路 1055 号 SOHO 中山广场 A 座 16F 公司地址：上海市长宁区中山西路 1055 号 SOHO 中山广场 A 座 16F 电话：021-52995089,021-52921305

▪ 上海千彩展览策划有限公司

上海千彩展览策划有限公司是集设计、制作、搭建于一体的专业性展览服务公司。

公司秉承“专业策划、优质服务”的策展理念，为客户提供综合性展览展示解决方案。在上海、广州、南京等地设有分支机构，拥有专业的项目和设计团队，拥有 3000 多平米的展览工厂，多年工程搭建和施工团队，长期为医疗展、进博会、美博会、厨卫展、光伏展、汽配展、储能展等国内外大型展会提供高品质服务。

CMEF 展会业务负责人：刘筱雅 18917640819 邮箱：879521449@qq.com

地 址：上海市金山区金张公路申野工业园 7 幢

▪ 上海笔泽会展有限公司

上海笔泽会展有限公司是设计、制作搭建、一体综合性服务供应商，主营业务：特装展台、展厅展馆、会务活动、路演、商场美陈、品牌门店、主场运营等。自有木工厂、铝型材十五年搭建经验，占地面积 38000 平，位于上海市奉贤区。专业的一对一项目负责人和资历深厚的设计、制作团队，展后有求必应的后勤保障。公司秉承“诚信至上、追求突破；优异品质，优异服务”的服务理念。

CMEF 展会业务联系人：郭敏 15026960545 邮箱：bizeguomin@163.com

地址：上海市闵行区浦江镇联航路 1505 弄 3 号楼 1209 室 座机：021-34786520

▪ 上海熙展企业形象策划有限公司

上海熙展企业形象策划有限公司是一家综合性跨地域的会展服务公司，拥有众多区域文化、敏锐洞察力和独特创造力的复合型、国际化的会展专业人员。根据地区差异和行业特点，为客户分析推荐创意新颖、构思精巧、主题突出的展览巡展、会议活动路演等实施方案。

熙展企划是国家级高新企业，运用当下最新科技前沿，多媒体、全息、3D 裸眼等为企业打造一流的品牌服务，也是上海会展行业协会会员、拥有展示工程三级资质，同时又利用自身行业经验与影响力为探索会展行业发展而不断努力。

CMEF 展会业务联系人：周涛 15821487919 汪建文 13795238086 谷坤 18930537229

地址：上海市嘉松中路 799 弄 35 号 A 栋 208 座机：02152161418, 52161416

网址：www.xz-expo.com 邮箱：69556638@qq.com

广深及其他地区

▪ 深圳市泽惠展览工程有限公司

泽惠展览成立于 2001 年，是一家专业从事展示设计制作和展具租赁安装的展览公司。本公司拥有经验丰富的设计师和高素质的展览施工队伍，取得深圳市展览行业协会颁布的甲级设计、一级施工单位认证。公司制作基地位于深圳观澜，拥有 30 多位专业展览装修工程人员，在特装和铝料装修上均有丰富的经验，展具齐全。

CMEF 展会业务联系人：顾广忠 13316536560 18820274066 邮箱：zehui88@163.com

地址：深圳市福田区新闻路 1 号中电信息大厦东座 1120-1121 室 邮编：518034 电话：0755- 83925546

83913270

▪ 深圳市中诗展览有限公司

深圳市中诗展览有限公司成立于1995年3月，是国内最早从事展会主场服务、特装展位、品牌巡展推广、博物馆展厅设计制作执行的专业展览公司。拥有行业内先进的管理模式和完善的服务体系，与多个国际品牌组委会机构建立了战略伙伴关系，为中、外参展商提供专业化、系统化的服务，赢得了展商的高度赞誉。专业的设计团队、经验丰富的制作施工能力、完善的硬件配套设施，确保我公司所承接的展览工程项目得以顺利实施的根本保障。

CMEF展会业务联系人：郑丽 15820763025 邮箱：zl@zhongshifair.com.cn

地址：深圳市福田区莲花街道彩田路5015号中银大厦1816A 电话：0755-83029533

▪ 广州顶美展览工程有限公司

广州顶美系广东省科技合作研究促进中心全资企业。多年来一直致力于为国内外知名企业及政府单位提供展览展示的领先解决方案。公司拥有一流的设计团队和专业的制作队伍，立足华南，辐射全国，以“专业、高效、务实、创新”的经营理念，赢得了众多合作单位的赞誉。专注，成就专业。历届的华南国际口腔展的主场承建商及历届国际分析测试展的指定承建商，造就了顶美人对医疗器械类装展行业的深度理解。

“做一个项目立一个口碑”是顶美人对自己的严格要求。服务好项目，服务好客户，服务好展会，是我们一贯的宗旨。

CMEF展会业务联系人：谭艳青 13556098726

地址：广州市越秀区连新路171号广东科学馆东楼二楼 邮编：510033 电话：020-83548795

▪ 笔克展览服务（深圳）有限公司

笔克1969年成立于新加坡。笔克集团在全球拥有近40家分公司，在中国深圳、北京、上海、广州等一二线城市有10家分公司资源。作为全球性的上市公司，“本地价格、国际水平”为客户提供可靠和专业的服务，帮助企业全方位多角度提升品牌影响力。笔克有着专业的设计团队和全国各地的自有制作工厂，同时拥有展览设计甲级、展览施工壹级、ISO 9001、SA 8000、ISO 20121、ISO 14001、OHSAS 8001、美国绿色建筑委员会成员、能源与环境设计先锋银级会员等资质。笔克50年的展览展会设计搭建行业经验，助力企业形象在CMEF完美绽放。

CMEF展会业务联系人：吕晶 13424307972 邮箱：jessie.lui@pico.com

地址：深圳市福田区卓越时代广场十楼 邮编：518048

▪ 智奥会展（深圳）有限公司

智奥会展（深圳）有限公司（以下简称“智奥会展深圳”），扎根中国会展行业十八年，作为城市会展综合服务运营商，致力于立足本土链接全球，将法国智奥会展集团的国际化资源、新创意、新技术、全球交付优势引入中国，为国内乃至全球会展业提供一站式服务解决方案。公司核心业务由展会主场服务、场馆服务、活动与体育赛事运营、企业品牌服务四大板块构成。公司总部位于深圳，并在广州、珠海、东莞、南宁、成都、青岛、海口、厦门、宁波、

杭州、淄博、太原设立子公司（分部），专业团队超过 350 人，自有研发生产中心超 46000 平方米，供应链遍布全球，是国际活动落地中国、国内客户全球化拓展的理想合作伙伴。

CMEF 展会业务联系人：张 娜 15989853745 zhangna@gl-events-zzx.live /119547379@qq.com

地址：深圳市宝安区新安街道恒明珠国际金融大厦 33 楼

▪ 深圳市华艺展览策划有限公司

深圳市华艺是专业从事展览装修、展厅、专卖店、博物馆等工程设计、制作、安装、异地布展以及器材开发生产销售、租赁为一体的综合性企业。2003 年公司在上海、成都、西安开设了分公司。公司业务遍布全国，多次到迪拜、法兰克福、汉诺威等海外布展。华艺展览是广东省装饰协会特装委员会副主任单位，展示展览业甲级设计企业和一级施工企业，华艺展览汇聚业内精英，重视技术人才的引进和内部员工的培养，科学管理，务实创新，以完善的服务满足客户对展览的多种要求。

CMEF 展会业务联系人：吴义山 13602676513

地址：深圳市福田区福华一路国际商会大厦 A 座 2103 电话：0755-88312545 88311503

▪ 栢色图展示工程（广东）股份有限公司

栢色图作为展览行业领先综合展会服务商，拥有现代化加工制作工厂，提供大型展览、会议、活动策划、宣传报道、观众组织、视频制作及展示空间设计等国际化全方位服务，在北京、上海、深圳、贵阳、南昌、西宁等城市设立分公司及办事处。被广东省政府评为广东省高新技术企业、被广东省商务厅评为广东省会展百强企业、商务部重点联系单位、住建部颁发建筑装修装饰工程专业承包二级资质、中国展览馆协会颁发展览工程企业一级资质、被国家税务总局评定为 A 级纳税企业、ISO9001 质量管理体系认证、ISO14001 环境管理体系认证、省住建厅颁发安全生产许可证等。

栢色图连续多年承接贵州国际酒博会的开幕式策划设计，以及茅台、习酒等国内知名白酒品牌展台设计和施工；深圳国际文化产业博览交易会、中国中部投资贸易博览会、中国海外人才交流大会、中国国际金融交易博览会、中国森林旅游节等展会设计与搭建，均取得客户的认可及肯定。

CMEF 展会业务联系人：江浩 13928872686 020-89309450

联系地址：广州市海珠区黄埔村大涌街 16 号会展东商务中心 301

▪ 江苏新国际会展集团

江苏新国际会展集团是江苏省属会展企业集团。在展览设计与工程服务领域专注提供展示设计、布展施工、现场管理、仓储物流、展具（道具）租赁和设备供应等的一站式服务。是“广交会”、“糖酒会”等大型展会的特装布展特许施工单位。

公司率先通过了 ISO9000 质量管理体系认证和 ISO14000 环境管理体系认证，具备 AAA 信用等级，拥有国家建筑

装饰装修设计与施工二级资质和安全生产许可资质，拥有行业展览工程一级资质。公司拥有专业团队、制作工厂，管理规范、且定期考核，是国内首家实行专业工程施工安全监理的会展企业。为上百个国家级、省级大型项目提供了展览展示特装设计布展服务或主场运营管理服务。

CMEF 展会业务联系人：钱芳 180-1297-6525 邮箱：1532195679@qq.com

地址：江苏省南京市秦淮区中华路 50 号江苏国际经贸大厦裙楼 5 楼

▪ 鸿尚 (Hon Shine) 会展 (原四川轶云)

鸿尚 (Hon Shine) 会展前身成立于 2010 年，十余年聚力打造一体化会展服务机构，是一家专业从事主场运营管理、特装设计搭建、公关活动策划、商业空间建造为一体的全产业链品牌企业。

经过十余年的发展，鸿尚会展已成为会展行业知名服务商，业务遍布全国，是众多世界 500 强企业的优质合作伙伴。鸿尚会展总部位于成都，在北京、青岛、长春设有子公司，与该地区会展产业同步发展，拥有超过两万平米的会展制作基地。

鸿尚会展拥有专业且成熟的团队，设计团队重体验、善传播、精科技，能精准抓住客户核心内容及要素，制定极具体验感和个性化的设计方案，擅长以视觉、艺术、环境、创意等理念相融合的方式呈现最佳效果；项目管理团队背景多元化，项目管理人员均具有 5 年乃至 10 年以上实际管理经验，分别来自展会主办单位、场馆运营方、主场管理公司等，对不同行业不同文化都有自我深刻的认识，在会展行业上下游拥有丰富的资源。

CMEF 展会业务联系人：吴建梅 13096354006 邮箱：cd@honshine.com.cn

地址：成都市武侯区二环路南四段 51 号莱蒙都会 4 栋 1610

▪ 深圳市方与圆展览策划有限公司

深圳市方与圆展览策划有限公司是一家综合会展服务平台。主营业务：主场运营管理、特装展位及多媒体数字展厅的设计与施工，会议活动等，十五年的工作经验积累，为多家主办单位或企业提供会展策划、运营、推广一站式服务，成为全国数百家会展主办的指定或推荐服务商。

拥有行业内设计甲级与施工壹级资质，一流的专业设计、施工、服务团队，为客户提供一站式服务，多角度为会展营销赋能，打通全产业链。我们致力于在展览展示行业领域里，为客户量身设计性价比最高的方案，让您省心，省力，省时！

CMEF 展会业务联系人：张 瑞：13424349691 (微信同号) 陈丽敏：19007569518 (微信同号)

电话：0755-29034766 邮箱：fyyzhuchang@163.com

地址：深圳市龙华区深圳北站数字创新中心鸿荣源天俊 C 座 601-602 室

地址：深圳国际会展中心---南登录大厅二楼 201 室 (驻馆办公室)

▪ 广州市昊明展览服务有限公司

广州昊明成立于 2004 年，注册资金 3980 万元。业务包括：展览会主场承建与展位搭建，特装展台设计与制作，会议论坛策划与实施及礼仪配套，专业展览地毯铺设，艺术展美容板租赁与搭建。拥有大型的制作工厂，面积达 5000 平方米。设有业务部、工程部、设计部、技术部、美工部、财务部、行政部、制作工厂等部门。

公司有专业的设计师、专职电力工程师、构造师、建筑工程师等，对现场进行结构、电力使用的规范性、安全性、可操作性进行审查，对安全施工质量保证进行全方位保障。具有 ISO 9001、ISO 45001、以及 ISO 14001 等认证。

连续五年被评为“广东省守合同重信用企业”。而且分别在上海和深圳设立了分公司，以提供更好的服务。

CMEF 展会业务联系人：杨永益 13560145878

地址：广州市海珠区新港东路海城东街 8 号 505、506 房（仅限办公）

▪ 广州磊翔展览服务有限公司

广州磊翔是一家专注于国内外展览设计、展台搭建、展会策划、展馆设计、美陈设计、展厅设计、大型活动策划布置等一体化工程的专业总承包服务企业、注册资金 1000 万元。

公司在行业内服务了近 18000 家企业其中包括 50 家上市企业如：OPPO、可口可乐、中国电信、中粮集团、中国航天、龙湖集团等。公司在广州深圳、北京、上海、成都、重庆、武汉、郑州、南京、西安等 25 个城市设有工厂。因为专注，所以专业。磊翔展览凭借雄厚的人才实力及网络布点，一直致力于展会市场定位、策划、组织、施工、整体运作的展台商业环境艺术，而形成独特的风格，在业界内屡创佳绩。

CMEF 展会业务联系人：刘玉梅 13632370352 邮箱：332616693@qq.com 郭翠敏 13711124869

地址：广州市天河区中山大道金鱼街 1 号 D202 房 电话：020-82514658

▪ 广州交易会广告有限公司

公司成立于 1988 年，隶属于商务部下设机构——中国对外贸易中心集团有限公司，是国内成立最早的专业展览服务机构之一。经过 35 年的精耕细作，拥有广州、上海、天津、深圳、佛山等国家级展馆运营经验，并在上海、天津、深圳成立了分公司。拥有过百人的成熟团队，汇聚策划、创意、设计、工程等会展各领域专业精英。秉承着“安全、专业、高效”的理念，为多届广交会、进博会、全国药品交易会、中国国际医疗器械展、中国国际化妆品原料展览会、家具展、建材展等 400 多场展会的主办方及参展商提供全方位会展产业服务，至今从未发生过安全生产事故。

公司实力及资质：中国展览馆协会展览工程企业一级资质证书、建筑工程施工总承包三级资质、中国首批一级广告企业（设计制作类）资质、ISO9001、ISO14001、ISO45001 管理体系认证、会展设计（一级）证书、展览服务（一级）证书、主场服务（一级）证书等，自有超过 1 万平方米的制作工厂。

CMEF 展会业务联系人：吴泓俊 13922153732 邮箱：wuhongjun@cantonfairad.com

地址：广州市海珠区凤浦中路 679 号广交会大厦八楼

▪ 广州波谱展示设计有限公司

广州波谱注册资金 1000 万，公司总部设在广州，在全国各地都设有分支机构及专业制作工厂，其中广州工厂约 5000 平方。我们拥有中国展览馆协会展览工程一级资质、ISO9000 质量管理体系认证证书。

我们的服务范围：展览展台设计搭建、展会主场服务；展厅/专卖店设计与施工；专柜设计与制作；活动策划执行等。波谱在过去的数年，先后获得 2017 年文博会广州馆优秀组织奖及文博会广州馆优秀展示奖、2021 年诚信会展企业奖、环保展台奖、优秀服务企业、广东省“守合同重信用”企业等。

CMEF 展会业务联系人：姚稳丽 13048009194 020-82314770 邮箱：23466614@qq.com

地址：广州高新技术产业开发区开创大道 2707 号（自编 B1）506 房

▪ 珠海再生时代文化传播有限公司

珠海再生时代成立于 2006 年，是珠海打印耗材展览会创办者，现有 54 名员工，员工国别包括澳大利亚、美国、墨西哥、西班牙、香港和中国内地等。公司主营业务是全球展览展示、活动策划、会议会务、工程设计、搭建制作、展厅制作、视频制作、线上推广等领域。公司聚集了一批经过良好的训练和具有优良艺术素质的专业人员，以工程师、设计师、策划团队、运营团队、为项目保驾护航，安全执行和完美呈现。经过十多年的不懈发展，公司荣获了广东省会展企业百强、广东省中小企业公共服务示范平台、广东省展览展示工程一级资质、珠海市会展行业优秀会展企业、珠海市会展行业诚信标兵企业等等。公司一直秉承“坚持是我们核心的基础，创新是我们发展的根本”为理念，提供最合适、最具价值、最有创意的方案提升客户品牌竞争力。

CMEF 展会业务联系人：李国东 18578221100 0756-3959152

邮箱：leo.lee@rtmworld.com QQ：2881476932

地址：珠海市香洲区屏北二路 55 号再生时代大厦 20 楼

▪ 广州广交会展览工程有限公司

广州广交会展览工程有限公司是直属于广交会承办机构中国对外贸易中心集团有限公司的国有独资企业，于 2011 年登记成立，注册资本金 1000 万元，是广交会展馆、国家会展中心（上海）和中国进出口商品交易会的指定展会配套服务供应商。

公司实力雄厚，资源丰富，具有中国展览馆协会展览工程企业一级资质、广州展示工程企业一级资质，上海市展示工程企业一级资质，建筑装修装饰工程专业承包二级资质。通过 ISO9001:2008 国际质量管理体系认证、ISO14001L:2015 环境管理体系认证，以及 ISO45001 职业健康安全管理体系认证，取得了展览陈列工程设计与施工一体化资质二级，以及建筑工程施工总承包资质三级。

公司拥有一支 100 余人的专业营销和管理团队，建立起了完善的专业管理体系，为展会主办方提供包括导向指引、活动策划、服务咨询、现场管理、特装审图等集成的主场承建服务，为参展商提供企业形象宣传、展示设计、布展施

工等全方位“一站式”的贴心服务。

CMEF展会业务负责人：徐先生 13825020842 020-89139784

▪ 江苏励通国际展览有限公司

江苏励通国际展览有限公司是一家专业从事会展咨询策划、活动组织实施、展示设计工程、主场运营管理及品牌营销传播为一体的会展全产业链综合运营服务商。公司秉持“励志竭精·通衢广陌”的目标价值导向，致力于为客户创造价值的发展理念，凭籍深远而敏锐的市场洞悉能力，精准把握行业发展趋势，为政府部门及企事业单位提供会展咨询、策划、设计、组织、运营、管理、施工、监理的一体化、一站式、顾问型品牌营销推广及价值转化综合应用解决方案。

公司为中国展览馆协会会员单位，取得了中国展览馆协会评定的展览工程企业二级资质水平；江苏省住建厅核发的建筑装饰装修工程专业承包二级资质和安全生产许可证；同时公司也成为东南大学艺术学院大学生创新创业实践基地、南京林业大学艺术设计学院大学生创新创业实践基地、南京市江宁区科技双创服务协会战略合作单位、南京市秦淮区“1+X”公共服务平台特约服务机构等资质和荣誉。

CMEF展会业务负责人：邵立新 13770628620（微信同号） 494690164@qq.com

邱长青 13951905252（微信同号） 365476520@qq.com

▪ 伟联（广东）展示设计工程有限公司

伟联（广东）展示设计工程有限公司是国内展览展示领域的先驱之一，以杰出创意（Great Idea）、卓越服务（Exceptional Service）为公司宗旨，通过新颖独特的设计创造空间价值最大化。

伟联拥有高素质的设计团队和专业施工团队，擅长策划创意、室内设计、多媒体互动技术、影视制作等，以文化创意为核心，运用3D、全息等多媒体技术，从概念设计到实施，全产业链化服务，为世界500强企业提供全球化一站式会展服务。

公司服务范围涵盖规划馆、博物馆、专业性展览馆、企业展示厅、商业展览会、商业空间、室内设计等，提供从项目的前期策划、设计到施工阶段的整体解决方案及所有相关后期服务，实现全方位、立体化的空间创意设计，工程综合监督管理，项目落地施工执行，公司在广州、深圳、上海、北京、等城市设有工厂，为客户提供一站式综合展示解决方案。

伟联荣誉：中国展览馆协会会员；广州市会展行业协会会员；广州市展示工程一级资质企业；广州市会展行业协会评为诚信会展企业；广州市会展行业协会评为优秀服务企业；ISO9001、ISO14001、ISO45001管理体系认证

CMEF展会业务负责人：秦凤秀 13342847104 邮箱：359054846@qq.com

联系电话：020-34173133 / 传真：020-34173598 网址：www.weiliangd.com

▪ 易之博（厦门）展览有限公司

易之博（厦门）展览有限公司成立于 2011 年，获得厦门市会展设计、搭建工程壹级搭建资质,通过 ISO9001-质量管理体系认证证书,ISO14001-环境管理质量体系认证证书,ISO45001-职业健康安全管理体系认证证书，公司同为上海市会展行业协会会员单位、中国展览馆协会会员单位。2012 年引进 ERP 系统，整合了企业软硬件资源，规模化的生产及系统化的管理，使得企业在品质管理及成本控制方面取得长足的进展。成为各行业展览主办机构及参展商设计及建造展台的专业公司，亦为各行各业的客户提供与展览相关的服务及室内装修工作，包括为博物馆、企业产品展示厅的建造和内部装修，以及大中型会议、活动的策划、组织及实施。

公司以厦门为总部，在北京、上海、深圳、广州，我们均设有办事处及制作工厂，现有设计研发人员 14 人，制作厂房超 12000 平米，一线员工 124 人。

CMEF 展会业务负责人：

林俊强 18950143592 邮箱：1287509985@qq.com 林仲锦 15359445971 邮箱：321702977@qq.com

谭涛 13366882188 邮箱：122398489@qq.com 杜宇彬 17605063516 邮箱：2367371571@qq.com

▪ 华宇兄弟展览有限公司

华宇兄弟展览有限公司成立于 2012 年，是一家致力于全球品牌创意设计的专业性展览公司，通过了 ISO9001 质量和 ISO14001 环境及 AAA 企业信用等多重认证，全国展陈工程设计与施工一级资质、超过 20 多个展会组委会推荐的特装搭建公司、至今服务过客户超过 5000 家以上，工厂面积 2 万余平米，50 多名设计师，公司在欧洲及香港、国内上海等 20 多个省市设有服务网点，运用 3D、全息等多媒体技术，从设计到施工为客户的综合展示提供一站式解决方案！

CMEF 展会业务热线电话: 400-837-8606

华南地区：深圳市前海深港桂湾四路 197 号华润中心 8 层

手机微信：13980912535 周兵

华东地区：上海市浦东区花山路 1199 号外高桥大厦 20 层

手机微信：15008238191 杨杰

华西地区：成都市双流区大件路空港国际城一期七栋 10 层